

Proposta Deliberazione di Assemblea

OdG 2

Immediatamente eseguibile

SEDUTA del **29.04.2022**

N. di reg.: **1**

N. di prot.: **634**

Oggetto: RENDICONTO DELLA GESTIONE E DELL'ESERCIZIO 2021

L'anno **duemilaventuno** il giorno **ventinove** del mese di **aprile**, alle ore 16.00 si è svolta l'Assemblea del Consiglio di Bacino in modalità asincrona, in data 14.04.2022 con nota prot. n. 483

Partecipa l'ing. FRANCESCO CORVETTI in qualità di Segretario verbalizzante.

Assume la presidenza Paolo Centofante nella qualità di PRESIDENTE ai sensi dell'art. 5 della Convenzione del Consiglio di Bacino Bacchiglione, sottoscritta da tutti gli Enti facenti parte dell'Ambito BACCHIGLIONE in data 24.06.2013.

Il Presidente, accertata la sussistenza del numero legale, effettuate le procedure di registrazione dei presenti e verificata la regolarità della seduta, invita l'Assemblea a deliberare.

L'Assemblea adotta quindi la deliberazione nel testo più avanti verbalizzato.

Verbale letto, approvato e sottoscritto nella seguente composizione:

Facciate n.: 4

Allegati n.: 1

IL F.F. DIRETTORE

Francesco Corvetti

Documento informatico firmato digitalmente

IL PRESIDENTE

Paolo Centofante

Documento informatico firmato digitalmente

Pubblicata nelle forme di legge presso l'Albo Pretorio dell'Ente per quindici giorni consecutivi dal 5.05.2022 al 20.05.2022

E' divenuta esecutiva il 29.04.2022 ai sensi della normativa vigente.

La presente copia è conforme all'originale.

Padova, 3.05.2022

IL DIRETTORE

L'ASSEMBLEA

VISTA la Legge Regionale n. 17 del 27 aprile 2012 “Disposizioni in materia di risorse idriche”, con la quale la Regione Veneto, confermando i limiti geografici degli Ambiti Territoriali Ottimali esistenti, ha nuovamente disciplinato le forme e i modi di cooperazione fra i Comuni ricadenti nello stesso Ambito, nonché i rapporti tra gli Enti locali medesimi e i soggetti Gestori dei servizi, al fine di organizzare il Servizio Idrico Integrato, affidando a nuovi Enti, denominati Consigli di Bacino, le funzioni precedentemente esercitate dalle sopprese Autorità d'Ambito e conferendo ad essi tutto il patrimonio, il personale e le obbligazioni attive e passive delle medesime;

RICHIAMATA la Convenzione sottoscritta dai Comuni facenti parte dell'Ambito Territoriale Bacchiglione in data 26.06.2013 con la quale si è costituito il “Consiglio di Bacino Bacchiglione”;

RICHIAMATE le deliberazioni assembleari n.1 e 2 del 20 settembre 2013 in cui vengono nominati rispettivamente il Comitato Istituzionale ed il Presidente del Consiglio di Bacino;

RICORDATO che, in data 26 settembre 2013, a seguito della nomina del Comitato Istituzionale e del Presidente dell'Ente si è potuto registrare presso l'agenzia delle Entrate di Vicenza, l'atto costitutivo del Consiglio di Bacino Bacchiglione;

OSSERVATO che con delibera n. 1 di reg. il Comitato Istituzionale ha deciso di mantenere, fino a nuova approvazione, i regolamenti precedentemente approvati dal Consiglio di Amministrazione dell'AATO Bacchiglione.

PREMESSO altresì che ai sensi dell'art. 7 comma 2 lett. m) del vigente Statuto rientra nelle attribuzioni dell'Assemblea approvare il rendiconto di gestione, su proposta del Consiglio di Amministrazione entro il 30 giugno di ciascun anno;

PREMESSO, altresì, che il D.Lgs. 118/2011, come modificato dal D.Lgs. 126/2014, ha disposto, con decorrenza 01/01/2015, l'armonizzazione dei sistemi contabili e degli schemi di bilancio delle Regioni, degli Enti Locali e dei loro enti ed organismi strumentali, a norma degli articoli 1 e 2 della legge 5 maggio 2009, n. 42;

PRESO ATTO che, in osservanza del D.Lgs. 118/2011 e s.m.i. e delle note esplicative consultabili nella sezione ARCONET - Armonizzazione contabile enti territoriali, del sito internet della Ragioneria Generale dello Stato, il Rendiconto di Gestione dell'esercizio 2021 deve essere redatto schema secondo gli schemi previsti dal D.Lgs. n. 118/2011;

RICHIAMATO l'art 40 del vigente Regolamento di contabilità ai sensi del quale:

- il rendiconto della gestione è costituito dal conto del bilancio, dal conto economico e dal conto del patrimonio.
- la proposta di rendiconto, unitamente alla relazione illustrativa che esprime le valutazioni di efficacia dell'azione condotta sulla base dei risultati conseguiti in rapporto ai programmi ed ai costi sostenuti, è approvata dal Comitato Istituzionale;

ATTESO che gli agenti contabili interni hanno reso il conto della propria gestione ai sensi e nei termini di cui all'art. 233 del D.Lgs. 267/2000;

DATO ATTO che l'Economo dell'ente ha reso il proprio Conto della Gestione per l'esercizio 2021 ai sensi dell'art. 233 D.Lgs. n. 267/2000, documento acquisito agli atti con prot. n. 97 del 28/01/2021

VISTO il Conto del Tesoriere 2021, reso da Unicredit S.p.A.

VISTA la Relazione illustrativa dei dati consuntivi 2021 prescritta dagli articoli 151, comma 6 e 231 del D.Lgs. n. 267/2000 e allegata alla presente Deliberazione per formarne parte integrante e sostanziale;

DATO ATTO che il Rendiconto di Gestione del precedente esercizio finanziario 2020 è stato approvato con Deliberazione dell'Assemblea n. 1 del 30.04.2021 e risulta pubblicato nel sito internet dell'ente sezione Amministrazione Trasparente;

VISTA la deliberazione del Comitato Istituzionale n. 14 del 10.03.2022

ACQUISITO il parere del Revisore Unico dei Conti reso in data 16.04.2022

VISTO e allegato al presente provvedimento per farne parte integrante e sostanziale lo schema di rendiconto della gestione per l'esercizio 2021, composto come di seguito indicato:

- il conto del bilancio;
- il Conto Economico 2021 redatto secondo lo schema di cui all'allegato 10 del D.Lgs. n. 118/2011, che evidenzia i componenti positivi e negativi della gestione secondo i principi della competenza economica;
- lo Stato Patrimoniale al 31/12/2021 redatto secondo lo schema di cui all'allegato n. 4/3 del D.Lgs. n. 118/2011, che rappresenta i risultati della gestione patrimoniale e la consistenza del patrimonio al termine dell'esercizio;
- l'attestazione di la relazione dell'organo esecutivo di cui all'art. 151 del D.Lgs. 267/2000;
- il rendiconto dell'economo
- gli altri prospetti, non richiesti dalla normativa vigente né dai regolamenti interni, ma ritenuti necessari a garanzia di trasparenza e chiarezza in merito alla gestione economico - finanziaria e patrimoniale dell'esercizio 2021;

VISTI:

- il D.Lgs. 18.8.2000, n. 267 recante le norme del testo unico sull'ordinamento degli Enti Locali;
- il D.Lgs. 03.04.2006 n. 152;
- il D.Lgs. 12.04.2006 n. 163 ("Codice dei contratti pubblici");
- la L.R. 27.04.2012 n. 17, che ha affidato le funzioni esercitate dalle sopresse Autorità d'Ambito ai Consigli di Bacino;
- la Convenzione registrata presso l'Agenzia delle Entrate Vicenza 2 in data 26.09.2013, con la quale si è costituito il "Consiglio di Bacino Bacchiglione";

DATO ATTO che in ordine alla presente deliberazione il Direttore ha espresso i pareri di cui all'art. 49 del D.Lgs. 18.8.2000 n. 267, riportati in calce alla medesima;

CON I VOTI espressi nei termini di legge, che si riportano di seguito:

-	Votanti	67	abitanti rappresentati	823.464
-	Favorevoli	66	abitanti rappresentati	815.072
-	Contrari	0	abitanti rappresentati	0
-	Astenuti	1	abitanti rappresentati	8.392

D E L I B E R A

1. di approvare la Relazione illustrativa, prevista dall'art. 151, comma 6 del D.Lgs. 267/2000, nel testo allegato al presente provvedimento per farne parte integrante e sostanziale, contenente le valutazioni di efficacia dell'azione condotta nel corso dell'esercizio 2021, con riferimento ai risultati conseguiti in rapporto ai programmi ed ai costi sostenuti;
2. di prendere atto delle risultanze del Conto Consuntivo del Tesoriere per l'esercizio 2021, così determinate:

RISCOSSIONI

Fondo di cassa all'1.1.2021	€	<u>2.606.289,32</u>
Gestione residui	€	30.314,68
Gestione competenza	€	<u>669.733,89</u>
<i>TOTALE RISCOSSIONI</i>	€	<u>700.048,57</u>
<i>PAGAMENTI</i>		
Gestione residui	€	1.127.198,40
Gestione competenza	€	<u>448.679,22</u>
<i>TOTALE PAGAMENTI</i>	€	<u>1.575.877,52</u>
 FONDO DI CASSA AL 31.12.2021	€	 <u>1.730.460,27</u>

3. di approvare lo schema di Rendiconto della Gestione per l'esercizio 2021 allegato al presente provvedimento per farne parte integrante e sostanziale, composto dai seguenti documenti:

a) Conto del Bilancio

Conto del Bilancio (art. 228 D.Lgs. n. 267/2000)

Fondo di cassa all'1.1.2021	€	<u>2.606.289,32</u>
Riscossioni	€ (+)	700.048,57
Pagamenti	€ (-)	1.575.877,62
Fondo di cassa al 31.12.2021	€	<u>1.730.460,27</u>
Residui attivi (da sommare)	€	50.420,90
Residui passivi (da sottrarre)	€	<u>386.861,37</u>
Differenza	€ (-)	<u>336.440,47</u>

AVANZO DI AMMINISTRAZIONE AL 31.12.2021 € **1.394.019,80**

b) conto economico

Conto Economico (art. 229 D.Lgs. n. 267/2000)

Il Conto Economico 2021 presenta il risultato dell'esercizio pari ad € **209.486,23**

c) conto del patrimonio

Conto del Patrimonio (art. 230 D.Lgs. n. 267/2000)

Il Conto del Patrimonio 2021 presenta un patrimonio netto pari ad € **1.777.292,11**

d) gli altri prospetti, non richiesti dalla normativa vigente né dai regolamenti interni, ma ritenuti necessari a garanzia di trasparenza e chiarezza in merito alla gestione economico-finanziaria e patrimoniale dell'esercizio 2021;

4. di prendere atto che il Tesoriere Unicredit banca SpA e l'Economo hanno reso il conto della propria gestione 2021 così come previsto dall'art. 233 del D.Lgs. n. 267/2000;

La presente deliberazione viene dichiarata, con separata ed unanime votazione palese, immediatamente eseguibile, ai sensi dell'art. 134, comma 4 del D.Lgs. 267/2000.

-	Votanti	67	abitanti rappresentati	823.464
-	Favorevoli	66	abitanti rappresentati	815.072
-	Contrari	0	abitanti rappresentati	0
-	Astenuti	1	abitanti rappresentati	8.392

PARERI SULLA PROPOSTA DI DELIBERAZIONE
di cui all'art. 49 del D.Lgs. 18/8/2000 n. 267

Parere in ordine alla regolarità tecnica.

Si esprime parere: FAVOREVOLE

Data, 14.04.2021

F.F. IL DIRETTORE

(Ing. Francesco Corvetti)

Documento informatico firmato digitalmente

Votazione n° 1
Ordine del giorno:

Approvazione del rendiconto della gestione dell'esercizio 2021

Presenza: Presente (P) Assente (A)

Voto: Favorevole (F) Astenuto (A) Contrario (C)

ENTE	Presenza	Voto	ENTE	Presenza	Voto	ENTE	Presenza	Voto
ABANO TERME	P	F	CONSELVE	P	F	POLVERARA	A	-
AGNA	A	-	CORNEDO VICENTINO	P	F	PONSO	A	-
AGUGLIARO	P	F	CORREZZOLA	A	-	PONTE SAN NICOLO'	A	-
ALBETTONI	A	-	COSTABISSARA	P	F	PONTELONGO	A	-
ALBIGNASEGO	P	F	CREAZZO	P	F	POSINA	A	-
ALONTE	A	-	DUE CARRARE	A	-	POZZONOV	P	F
ALTAVILLA VICENTINA	P	F	DUEVILLE	A	-	QUINTO VICENTINO	P	F
ANGUILLARA VENETA	P	F	ESTE	P	F	RECOARO TERME	P	F
ARCUGNANO	A	-	FARA VICENTINO	P	F	SALCEDO	P	F
ARQUA' PETRARCA	A	-	GAMBUGLIANO	P	F	SAN PIETRO VIMINARIO	P	F
ARRE	A	-	GRANZE	A	-	SAN VITO DI LEGUZZANO	P	F
ARSIERO	P	F	GRISIGNANO	P	F	SANDRIGO	P	a
ARZERGRANDE	P	F	GRUMOLO DELLE ABBADESSE	A	-	S.ANGELO DI PIOVE DI SACCO	A	-
ASIGLIANO	A	-	ISOLA VICENTINA	P	F	SANT'ELENA	A	-
BAGNOLI DI SOPRA	A	-	LAGHI	A	-	SANTORSO	A	-
BAONE	A	-	LASTEBASSE	A	-	SANT'URBANO	A	-
BARBARANO MOSSANO	A	-	LEGNARO	A	-	SARCEDO	P	F
BARBONA	A	-	LONGARE	A	-	SAREGO	A	-
BOARA PISANI	A	-	LOZZO ATESTINO	P	F	SCHIO	P	F
BOLZANO VICENTINO	P	F	LUGO DI VICENZA	P	F	SOLESINO	A	-
BORGO VENETO	A	-	MALO	P	-	SOSSANO	P	F
BOVOLenta	P	F	MARANO VICENTINO	P	F	SOVIZZO	P	F
BREGANZE	P	F	MASERA' DI PADOVA	A	-	STANGHELLA	A	-
BRESSANVIDO	P	F	MASI	P	F	TERRASSA PADOVANA	A	-
BROGLIANO	A	-	MEGLIADINO SAN VITALE	A	-	THIENE	P	F
BRUGINE	A	-	MERLARA	A	-	TONEZZA DEL CIMONE	A	-
CALDOGNO	P	F	MONSELICE	P	F	TORREBELVICINO	P	F
CALTRANO	P	F	MONTAGNANA	P	F	TORRI DI QUARTESOLO	A	-
CALVENE	A	-	MONTE DI MALO	P	F	TRIBANO	P	F
CAMISANO VICENTINO	P	F	MONTECCHIO PRECALCINO	P	F	TRISSINO	P	F
CAMPIGLIA DEI BERICI	A	-	MONTEGALDA	P	F	URBANA	A	-
CANDIANA	A	-	MONTEGALDELLA	A	-	VAL LIONA	A	-
CARCERI	A	-	MONTEVIALE	P	F	VALDAGNO	P	F
CARRE'	A	-	MONTICELLO CONTE OTTO	P	F	VALDASTICO	A	-
CARTURA	A	-	NANTO	A	-	VALLI DEL PASUBIO	P	F
CASALE DI SCODOSIA	A	-	NOVENTA VICENTINA	P	F	VELO D'ASTICO	A	-
CASALSERUGO	P	F	ORGIANO	A	-	VESCOVANA	A	-
CASTEGNERO	P	F	OSPEDALETTO EUGANEO	A	-	VICENZA	P	F
CASTELBALDO	A	-	PADOVA	P	F	VIGHIZZOLO D'ESTE	P	F
CASTELGOMBERTO	A	-	PEDEMONTE	A	-	VILLA ESTENSE	A	-
CHIUPPANO	A	-	PERNUMIA	A	-	VILLAGA	A	-
CINTO EUGANEO	P	F	PIACENZA D'ADIGE	P	F	VILLAVERLA	P	F
CODEVIGO	P	F	PIOVE DI SACCO	P	F	VO' EUGANEO	P	F
COGOLLO DEL CENGIO	A	-	PIOVENE ROCCHETTE	P	F	ZANE'	P	F
CONA	A	-	POIANA MAGGIORE	A	-	ZOVENCEDO	P	F
						ZUGLIANO	A	-

	PRESENTI	SU TOTALE	QUORUM
ENTI	67	136	46
ABITANTI	823.464	1.095.911	370.676
MILLESIMI	751,397	1.000	334

ESITO VOTAZIONE			
	ENTI	ABITANTI	MILLESIMI
FAVOREVOLI	66	815.072	74,374%
ASTENUTI	1	8.392	0,766%
CONTRARI	0	0	0,000%

RELAZIONE ILLUSTRATIVA AL RENDICONTO DI GESTIONE ANNO 2021

Come stabilito dall'art. 22 della convenzione costitutiva del Consiglio di Bacino , che detta le norme di rinvio, il rendiconto della gestione per l'esercizio 2021 è stato predisposto secondo lo schema previsto dalle nuove normative in materia di Armonizzazione Contabile ex d.lgs 118/2011 e ss.mm.ii, affiancando alla consueta contabilità finanziaria, gli schemi previsti per legge della economica patrimoniale, con gli stessi criteri adottati dai comuni seppure in modalità semplificata viste le minori e differenti competenze. I risultati della gestione sono stati rilevati non solo mediante la contabilità finanziaria ma anche – con la predisposizione del conto economico e dello stato patrimoniale che è stato opportunamente redatto a seguito della riclassificazione contabile attraverso l'applicazione dei nuovi principi contabili. Al rendiconto è allegata, inoltre, una relazione illustrativa che esplica i numeri di bilancio rapportandoli alle attività eseguite nel corso dell'anno, le valutazioni dell'azione condotta sulla base dei risultati conseguiti in rapporto ai programmi ed ai costi sostenuti.

Nel corso dell'anno 2021, anno caratterizzato ancora in parte dall'emergenza Covid-19, si evidenzia come le attività dell'ente non hanno subito variazioni e/o riduzioni e sono state intraprese e realizzate tutte le attività caratteristiche dell'ente.

Le attività e i procedimenti amministrativi non sono stati interrotti e l'attività è stata compiuta in presenza e in regime di smart working formalizzando i piani individuali con ciascun dipendente in virtù delle dotazioni informatiche possedute dall'ente, e adeguatamente implementate e aggiornate sulla scorta dei servizi di housing e hosting attivi già da diversi anni. Con particolare riferimento alle attività regolatorie, in corrispondenza delle direttive di ARERA (Autorità di Regolazione su Reti, Energia e Ambiente) nel corso dell'anno 2021 si è concluso il procedimento di approvazione dell'aggiornamento tariffario per il periodo regolatorio 2020-2023 con la delibera ARERA n. 551/2021/R/IDR in maniera non del tutto positiva per il Consiglio di Bacino in quanto viene solo parzialmente approvata la proposta tariffaria per gli anni 2020 e 2021, mentre viene richiesto per l'aggiornamento biennale per gli anni 2022 e 2023 che il PEF e il Piano degli interventi sia rimodulato e rivisitato per i gestori ACqueveenete e Viacqua alla scadenza originaria del loro affidamento ovvero al 31.12.2026, senza considerare l'allungamento dell'affidamento approvato dall'Assemblea con le delibere n. 3 e 4 del 16.04.2019. Tale decisione di ARERA ha indotto il Consiglio di bacino ad impugnare la delibera ARERA davanti al TAR per chiederne l'annullamento, sia singolarmente che in adivandium agli enti gestori.

Nel corso del 2021 nei mesi di giugno e dicembre sono stati rinnovati gli organi istituzionali dell'ente a seguito delle dimissioni del Presidente all'epoca in carica Marcello Vezzano e alla decadenza di n. 2 consiglieri (Roberta Gallana e Lara Clelia Cielo) a seguito della decadenza delle stesse da amministratori con le elezioni amministrative di maggio-giugno 2021.

In data 18.06.2021 è stato eletto il nuovo Presidente nella persona del vice-sindaco di Sovizzo, Paolo Centofante e in data 13.12.2021 sono state elette n. 2 consigliere del Comitato Istituzionale Cristina Meneghini (sindaco del comune di Arsiero) e Valentina Luise (assessore del comune di Albignasego)

Per quanto riguarda la parte tecnica si è dato continuo svolgimento all'applicazione del Piano degli investimenti di ciascun gestore con le attività di approvazione dei progetti e controllo degli investimenti che ha portato nel corso del 2021, inteso come anno solare, all'impegno dell'ufficio tecnico alla gestione di circa 160 procedimenti amministrativi di approvazione e/o autorizzazione relativi a progetti preliminari e/o fattibilità, autorizzazioni all'investimento (ovvero progetti semplificati di importo inferiore ai 100.000,00 € e progetti definitivi-esecutivi); i procedimenti riguardanti l'approvazione dei progetti definitivi sono stati approvati attraverso l'iter della conferenza dei servizi (predisposizione di circa 40 conferenze di servizi)

Per quanto riguarda l'attività degli uffici legate alle tematiche ambientali e tecniche si evidenzia:

1. L'attività legata alla tematica della contaminazione da PFAS che interessa il ns. territorio di competenza, è stata molto intensa ed ha impegnato gli uffici in sinergia con gli altri Consigli di Bacino coinvolti, la Regione Veneto, gli enti gestori: attraverso la struttura del Commissario straordinario, nominato con il DPCM 21.03.2018 si sta procedendo alla realizzazione degli interventi strategici e prioritari, così come definito dallo stesso Piano Commissariale. Tali investimenti sono finalizzati a dare un'immediata risposta per la realizzazione di reti acquedottistiche che porteranno acqua senza PFAS ai territori interessati dalla contaminazione;
2. è continuato il confronto costruttivo fra Consigli di Bacino, Bacchiglione, Brenta, Polesine e Laguna di Venezia per affrontare la tematica relativa alla determinazione della tariffa della risorsa idrica relativa al sistema del SAVEC schema acquedottistico del Veneto centrale - MOSAV (Modello strutturale dello schema acquedottistico)- che va ad interessare i 4 territori degli ambiti.
3. Si è concluso progetto di monitoraggio ambientale qualitativo e quantitativo di tutela delle falde sotterranee in collaborazione con ARPAV e Università di Padova con l'obiettivo di

coinvolgere gli enti gestori interessati, in particolare Viacqua ed AcegasApsAmga, nel raccogliere le informazioni e il know-how prodotto e svilupparlo applicandolo agli aspetti gestionali nell'ottica della convenzione di collaborazione per la tutela della risorsa idrica sotterranea. Per tutte tali attività si manterranno i rapporti con gli enti precedentemente coinvolti e saranno coordinate dagli uffici dell'Ente in collaborazione con gli enti gestori.

4. Nel corso dell'anno 2021 si è svolto un intenso lavoro riguardante l'aggiornamento dei regolamenti di acquedotto fognatura e depurazione. Tale attività è stata coordinata dagli uffici dell'ente ed è consistita nell'organizzazione di 3 gruppi di lavoro con gli enti gestori per lo studio e l'aggiornamento dei regolamenti al fine di approvarli in assemblea e diffonderli all'utenza. L'attività è stata fatta in relazione agli aggiornamenti normativi di legge e in coerenza con la regolamentazione di settore definita da ARERA ed ha prodotto un regolamento complessivo che è stato oggetto di approvazione assembleare in data 13.12.2021.
5. Nel mese di giugno 2021 si è costituito formalmente il Comitato consultivo degli utenti con le 4 associazioni che hanno manifestato il proprio interesse a parteciparvi, organizzando un primo incontro formale in videoconferenza ed un ulteriore incontro per illustrare al Comitato il nuovo regolamento di acquedotto fognatura e depurazione.

L'attività dell'Ente è inoltre proseguita regolarmente con riferimento alle attività ordinarie e agli adempimenti amministrativi e legislativi di competenza del Consiglio di Bacino: nel corso del 2020 è stata mantenuta la pianta organica dell'ente con la deliberazione di comitato istituzionale n 78 di reg. del 17.11.2017:

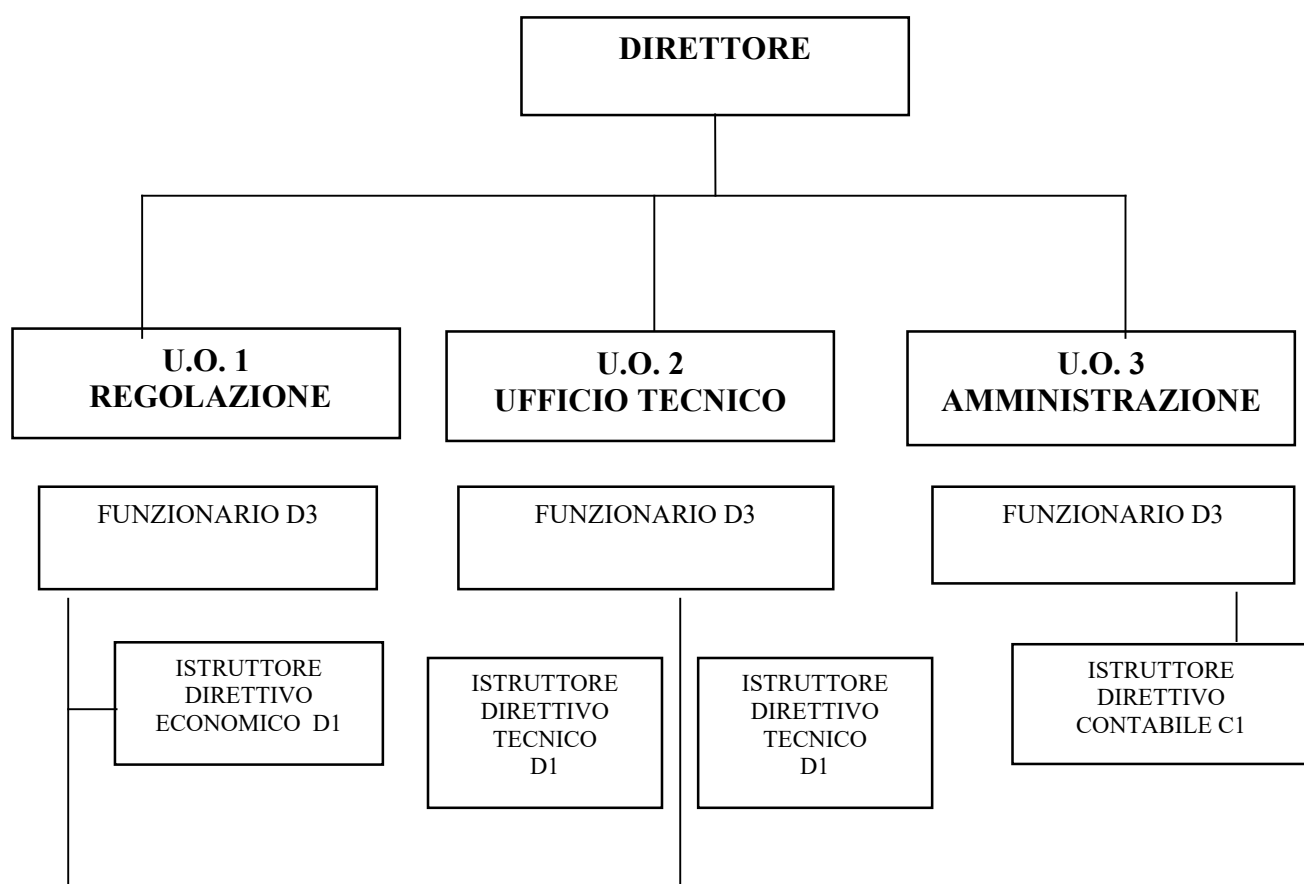



La pianta organica del Consiglio di Bacino Bacchiglione prevede 10 persone, suddivise su 3 unità operative e dirette dal Direttore generale:

- **U.O. 1 Regolazione:** si occupa di attività regolatorie del S.I.I. e di tutti i relativi aspetti collegati all'affidamento della gestione, della tariffa (PEF, adempimenti AEEGSI, corrispettivi, mutui ecc.). Attualmente sono assunte 2 persone:
 - 1 istruttore direttivo economico D1 a tempo INDETERMINATO, laureato in Scienze statistiche ed economiche, che si occupa della determinazione e predisposizione della tariffa, del P.E.F., secondo le deliberazioni dell'ARERA;
 - 1 istruttore direttivo economico D1 a tempo INDETERMINATO, laureato in Economia e commercio: si occupa, oltre che degli aspetti della regolazione, della parte amministrativa e giuridica, del personale, in collaborazione con l'istruttore direttivo tecnico D1 del u.o. ufficio tecnico.
- **U.O. 2 Ufficio Tecnico:** si occupa di aspetti tecnici e amministrativi degli investimenti previsti nei Piani di investimento dei gestori del S.I.I., degli aspetti ambientali della risorsa idrica, degli aspetti tecnici del S.I.I. con riferimento ai settori acquedotto, fognatura e depurazione.
Attualmente sono assunte 2 persone:
 - 1 istruttore direttivo tecnico D1 a tempo INDETERMINATO, laureato in ingegneria per l'ambiente e il territorio, che si occupa dell'analisi e approvazione dei progetti del SII, gestione finanziamenti, PTA e aspetti ambientali.
 - 1 istruttore direttivo tecnico D1 a tempo INDETERMINATO, laureato in ingegneria per l'ambiente e il territorio: si occupa oltre che degli aspetti tecnici di cui al punto precedente anche della contabilità, bilancio, e della parte amministrativa in collaborazione con l'istruttore direttivo economico D1 del u.o. Regolazione.
- **U.O. 3 Amministrazione:** si occupa di amministrazione, contabilità, personale, affari legali e supporto giuridico alle attività dell'Ente, Dovrebbe essere costituita da un Funzionario D3 e da un contabile/ragioniere C1. Attualmente non vi è alcuna persona assunta in queste posizioni.

Anche per il 2021 per la figura del Direttore Generale, ci si è avvalsi del dal dipendente, ing. Francesco Corvetti, già precedentemente incaricato del ruolo di Facente Funzioni in assenza del Direttore, come stabilito dalla deliberazione di assemblea dell'8.03.2019.

**CONSIGLIO DI BACINO DELL'AMBITO
BACCHIGLIONE**

**PARERE DELL'ORGANO DI REVISIONE
SUL
RENDICONTO DI GESTIONE ESERCIZIO
2021**

L'ORGANO DI REVISIONE

DOTT. DARIO CORRADIN

INTRODUZIONE

Il sottoscritto Dott. Dario Corradin revisore in carica ai sensi dell'art. 234 e seguenti del TUEL:

- ◆ ricevuto in data 15.03.2022 lo schema del rendiconto per l'esercizio 2021, approvato dal Comitato Istituzionale dell'Ente nella data del 10.03.2022 con delib.n. 14, completo dei seguenti documenti obbligatori ai sensi del Decreto Legislativo 18 agosto 2000, n. 267 (Testo unico delle leggi sull'ordinamento degli enti locali – di seguito **TUEL**):

- a) conto del bilancio;
- b) conto economico;
- c) stato patrimoniale;

e corredato dai seguenti allegati disposti dalla legge e necessari per il controllo:

- relazione dell'organo esecutivo al rendiconto della gestione;
- elenco dei residui attivi e passivi distinti per anno di provenienza;
- conto del tesoriere;

- ◆ visto il bilancio di previsione dell'esercizio 2021;
- ◆ viste le disposizioni del titolo IV del [TUEL](#) (organizzazione e personale);
- ◆ visto l'articolo 239, comma 1 lettera d) del TUEL;
- ◆ visto il D.lgs. 23/06/2011 n. 118;
- ◆ visti i principi contabili applicabili agli enti locali per l'anno 2021;
- ◆ visto il regolamento di contabilità,

TENUTO CONTO CHE

- ◆ durante l'esercizio le funzioni sono state svolte in ottemperanza alle competenze contenute nell'art. 239 del TUEL avvalendosi per il controllo di regolarità amministrativa e contabile di tecniche motivate di campionamento;
- ◆ il controllo contabile è stato svolto in assoluta indipendenza soggettiva ed oggettiva nei confronti delle persone che determinano gli atti e le operazioni dell'ente;
- ◆ le funzioni richiamate e i relativi pareri espressi dall'organo di revisione risultano dettagliatamente riportati nei verbali,

RIPORTA

i risultati dell'analisi e le attestazioni sul rendiconto per l'esercizio 2021.

CONTO DEL BILANCIO

Verifiche preliminari

L'organo di revisione ha verificato utilizzando, ove consentito, motivate tecniche di campionamento:

- la regolarità delle procedure per la contabilizzazione delle entrate e delle spese in conformità alle disposizioni di legge e regolamentari;
- la corrispondenza tra i dati riportati nel conto del bilancio con quelli risultanti dalle scritture contabili;
- il rispetto del principio della competenza finanziaria nella rilevazione degli accertamenti e degli impegni;
- la corretta rappresentazione del conto del bilancio nei riepiloghi e nei risultati di cassa e di competenza finanziaria;
- la corrispondenza tra le entrate a destinazione specifica e gli impegni di spesa assunti in base alle relative disposizioni di legge;
- l'equivalenza tra gli accertamenti di entrata e gli impegni di spesa nelle partite di giro e nei servizi per conto terzi;
- il rispetto del contenimento e riduzione delle spese di personale e dei vincoli sulle assunzioni;
- l'adempimento degli obblighi fiscali relativi a: I.R.A.P. e sostituti d'imposta.

Gestione Finanziaria

L'organo di revisione, in riferimento alla gestione finanziaria, rileva e attesta che:

- risultano emessi n.99 reversali e n. 218 mandati;
- i mandati di pagamento risultano emessi in forza di provvedimenti esecutivi e sono regolarmente estinti;
- i pagamenti e le riscossioni, sia in conto competenza che in conto residui, coincidono con il conto del tesoriere dell'ente, Unicredit Spa, e si compendiano nel seguente riepilogo:

Risultati della gestione**Saldo di cassa**

Il saldo di cassa al 31/12/2021 risulta così determinato:

	In conto		Totale
	RESIDUI	COMPETENZA	
Fondo di cassa 1° gennaio			2.606.289,32
Riscossioni	30.314,68	669.733,89	700.048,57
Pagamenti	1.127.198,40	448.679,22	1.575.877,62
Fondo di cassa al 31 dicembre			1.730.460,27

Nel conto del tesoriere al 31/12/2021 non sono indicati pagamenti per esecuzione forzata.

Il saldo di cassa al 31.12.2021 pari ad € 1.730.460,27, risulta essere totalmente libero.

La situazione di cassa dell'Ente al 31/12 degli ultimi tre esercizi anteriori, evidenziando l'eventuale presenza di anticipazioni di cassa rimaste inestinte alla medesima data del 31/12 di ciascun anno, è la seguente:

SITUAZIONE DI CASSA			
	2018	2019	2020
Disponibilità	4.134.472,09	3.101.277,21	2.606.289,32
Anticipazioni	0,00	0,00	0,00

Quadro riepilogativo della gestione

Il quadro riepilogativo della gestione dell'esercizio 2021 è così riepilogabile:

entrate	Prev.definitive	accertato	riscosso
Ut.avanzo amm	150.000,00		
Tit.1			
Tit.2	597.000,00	597.000,00	597.000
Tit.3	15.100,00	49,50	49,50
Tit.9	133.000,00	72.684,39	72.684,39
totale	895.100,00	699.733,89	669.733,89
uscite	preventivo	impegnato	pagato
Tit.1	529.500,00	433.618,87	315.994,83
Tit.2	80.000,00	60.000,00	60.000,00
Tit.7	133.000,00	72.684,39	72.684,39
totale	742.500,00	566.303,26	448.679,22

Risultato della gestione di competenza

Il risultato della gestione di competenza presenta un avanzo di Euro 103.430,63, così dettagliato:

DETTAGLIO GESTIONE COMPETENZA		
		2021
Riscossioni	(+)	669.733,89
Pagamenti	(-)	448.679,22
<i>Differenza</i>	<i>[A]</i>	221.054,67
fondo pluriennale vincolato entrata applicato al bilancio	(+)	0,00
fondo pluriennale vincolato spesa	(-)	0,00
<i>Differenza</i>	<i>[B]</i>	0,00
Residui attivi	(+)	
Residui passivi	(-)	117.624,04
<i>Differenza</i>	<i>[C]</i>	-117.624,04
Saldo avanzo/disavanzo di competenza		103.430,63

Risultato di amministrazione

Il risultato di amministrazione dell'esercizio 2021, presenta un **avanzo** di Euro **1.394.019,80** così riepilogabile:

	In conto		Totale
	RESIDUI	COMPETENZA	
Fondo di cassa al 1° gennaio 2021			2.606.289,32
RISCOSSIONI	30.314,68	669.733,89	700.048,57
PAGAMENTI	1.127.198,40	448.679,22	1.575.877,62
Fondo di cassa al 31 dicembre 2020			1.730.460,27
PAGAMENTI per azioni esecutive non regolarizzate al 31 dicembre			0,00
<i>Differenza</i>			1.730.460,27
RESIDUI ATTIVI	50.420,90		50.420,90
RESIDUI PASSIVI	269.237,33	117.624,04	386.861,37
<i>Differenza</i>			-336.440,47
FPV per spese correnti			0,00
FPV per spese in conto capitale			0,00
Avanzo/disavanzo d'amministrazione al 31 dicembre 2021			1.394.019,80

Il risultato di amministrazione nell'ultimo triennio anteriore ha avuto la seguente evoluzione:

EVOLUZIONE DEL RISULTATO D'AMMINISTRAZIONE			
	2018	2019	2020
Risultato di amministrazione (+/-)	2.172.014,56	2.187.188,40	1.162.250,07
di cui:	0,00	0,00	0,00
a) parte accantonata	0,00	0,00	0,00
b) Parte vincolata	0,00	0,00	0,00
c) Parte destinata a investimenti	0,00	0,00	0,00
e) Parte disponibile (+/-)	2.172.014,56	2.187.188,40	1.162.250,07

La conciliazione tra il risultato della gestione di competenza e il risultato di amministrazione scaturisce dai seguenti elementi:

RISCONTRO RISULTATI DELLA GESTIONE	
Gestione di competenza	2021
saldo gestione di competenza (+ o -)	103.430,63
SALDO GESTIONE COMPETENZA	103.430,63
Gestione dei residui	
Maggiori residui attivi riaccertati (+)	0,00
Minori residui attivi riaccertati (-)	138.245,88
Minori residui passivi riaccertati (+)	266.584,88
SALDO GESTIONE RESIDUI	128.339,00
Riepilogo	
SALDO GESTIONE COMPETENZA	103.430,63
SALDO GESTIONE RESIDUI	128.339,00
AVANZO ESERCIZI PRECEDENTI APPLICATO	150.000,00
AVANZO ESERCIZI PRECEDENTI NON APPLICATO	1.012.250,17
RISULTATO DI AMMINISTRAZIONE AL 31.12.2021 (A)	1.394.019,80

Analisi delle principali poste

Trasferimenti da Enti gestori

Le entrate del titolo II sono rappresentate dalle quote dovute all'Ente per l'anno 2021 dai Soggetti gestori dei servizi a copertura dei costi operativi. Tali quote sono state calcolate nei limiti di quanto stabilito dall'Autorità per l'Energia Elettrica, il Gas e il Sistema Idrico ed ammontano a Euro **597.000,00**.

Spese per il personale

La spesa di personale costituisce la principale fonte di uscita dell'Ente e sono state pari ad € 260.669,00.

La spesa di personale sostenuta nell'anno 2021 rientra nei limiti di cui all'art.1, comma 562 della Legge 296/2006.

Analisi della gestione dei residui

L'organo di revisione ha verificato il rispetto dei principi e dei criteri di determinazione dei residui attivi e passivi disposti dagli articoli 179, 182, 189 e 190 del TUEL.

L'ente ha provveduto al riaccertamento ordinario dei residui attivi e passivi al 31/12/2021 come previsto dall'art. 228 del TUEL.

L'entità dei residui iscritti dopo il riaccertamento ordinario ha subito la seguente evoluzione:

Residui attivi

Gestione	Residui iniziali	Residui incassati	Residui stornati	Residui da riportare	Residui di competenza	Totale Residui Accertati
Titolo II			0,00	0,00	0,00	0,00
Gestione corrente			0,00	0,00	0,00	0,00
Titolo IV	216.490,48	30.314,68	135.754,90	50.420,90	0,00	50.420,90
Gestione capitale	216.490,48	30.314,68	135.754,90	50.420,90	0,00	50.420,90
Entrate c/terzi e partite giro Tit. IX	2.490,98	0,00	2.490,98	0,00		
Totale	218.981,46	30.314,68	138.245,88	50.420,90		50.420,90

Residui passivi

Gestione	Residui iniziali	Residui pagati	Residui stornati	Residui da riportare	Residui di competenza	Totale Residui Accertati
Titolo I	1.106.166,13	876.883,72	110.465,99	118.816,42	117.624,04	236.440,46
Gestione corrente	1.106.166,13	876.883,72	110.465,99	118.816,42	117.624,04	
Titolo II	556.530,28	250.314,68	155.794,69	150.420,91		
Gestione capitale	556.530,28	250.314,68	155.794,69	150.420,91		150.420,91
Entrate c/terzi e partite giro Tit. IX	324,20		324,20	0		
Totale	1.663.020,61	1.127.198,40	266.584,88	269.237,33	117.624,04	386.861,37

Per quanto riguarda la gestione dei residui, gli stessi sono stati oggetto di verifica a campione da parte della scrivente riscontrandone la corretta iscrizione, così come nel merito del riaccertamento dei residui con la cancellazione di residui passivi per € 266.584,88, risulta esserne stata riscontrata la correttezza della cancellazione stessa per la maggior parte derivante da economie di spesa, così come pure la cancellazione di residui attivi per € 138.245,88 risulta essere stata analizzata e riscontrata dalla scrivente.

CONTO ECONOMICO

Il conto economico è stato formato sulla base del sistema contabile concomitante integrato con la contabilità finanziaria e con la rilevazione, con la tecnica della partita doppia, delle scritture di assestamento e rettifica.

Nella predisposizione del conto economico sono stati rispettati i principi di competenza economica ed in particolare i criteri di valutazione e classificazione indicati nei punti da 4.1 a 4.36, del principio contabile applicato n.4/3.

Il conto economico riporta una differenza tra componenti positivi e negativi della gestione positiva per Euro 209.486,23

Nel conto economico della gestione sono rilevati i componenti positivi e negativi secondo criteri di competenza economica così sintetizzati:

	2021	2020
<i>A Componenti positivi della gestione</i>	<i>597.049,00</i>	<i>587.062,46</i>
<i>B Componenti negativi della gestione</i>	<i>497.385,28</i>	<i>1.229.823,82</i>
Diff. tra componenti positivi e negativi della gestione	99.663,72	-642.761,36
<i>C Proventi (+) ed oneri (-) finanziari</i>	<i>0,50</i>	<i>0,58</i>
<i>D Rettifiche di valore di attività finanziarie</i>		<i>0,00</i>
<i>E Proventi (+) ed oneri (-) straordinari</i>	<i>124.286,88</i>	<i>24.246,93</i>
Risultato prima delle imposte	223.951,10	-618.513,85
<i>Imposte</i>	<i>14.464,87</i>	<i>14.930,29</i>
Risultato dell'esercizio	209.486,23	-633.444,14

Nel merito del risultato emergente dal conto economico suindicato, risulta da evidenziare come lo stesso sia influenzato per la parte straordinaria per € 124.286,88.

STATO PATRIMONIALE

I valori patrimoniali al 31/12/2020 e al 31/12/2021 sono così riassunti:

Stato patrimoniale attivo	2021	2020
Immobilizzazioni immateriali	1.682,14	10.432,42
Immobilizzazioni materiali	381.590,17	395.123,29
Immobilizzazioni finanziarie	0,00	0,00
Totale immobilizzazioni	383.272,31	405.555,71
Crediti	50.420,90	218.981,46
Disponibilità liquide	1.730.460,27	2.606.289,32
Totale attivo circolante	1.780.881,17	2.825.270,78
Totale dell'attivo	2.164.153,48	3.230.826,49
Stato patrimoniale passivo	2021	2020
Patrimonio netto	1.777.292,11	1.567.805,88
Debiti	386.861,37	1.663.020,61
Totale del passivo	2.164.153,48	3.230.826,49
Conti d'ordine	0,00	0,00

Le immobilizzazioni iscritte nello stato patrimoniale sono state valutate in base ai criteri indicati nel punto 6.1 del principio contabile applicato 4/3. I valori iscritti trovano corrispondenza con quanto riportato nell'inventario e nelle scritture contabili; in particolare l'incremento del valore delle immobilizzazioni è da.

L'ente si è dotato di idonee procedure contabili per la compilazione e la tenuta dell'inventario.

E' stata verificata la corrispondenza tra residui attivi e l'ammontare dei crediti di funzionamento, come indicato al punto 6.2b1 del principio contabile applicato 4/3.

E' stata verificata la corrispondenza del saldo patrimoniale al 31/12/2021 delle disponibilità liquide con le risultanze del conto del tesoriere, degli altri depositi bancari e postali.

RELAZIONE DEL COMITATO ISTITUZIONALE AL RENDICONTO

L'organo di revisione attesta che la relazione predisposta dal Comitato Istituzionale è stata redatta conformemente a quanto previsto dall'articolo 231 del TUEL, secondo le modalità previste dall'art.11, comma 6 del d.lgs.118/2011 ed esprime le valutazioni di efficacia dell'azione condotta sulla base dei risultati conseguiti.

Nella relazione sono illustrate le gestioni dell'ente, i criteri di valutazione utilizzati, nonché i fatti di rilievo verificatisi dopo la chiusura dell'esercizio.

CONCLUSIONI

Tenuto conto di tutto quanto esposto, rilevato e proposto si attesta la corrispondenza del rendiconto alle risultanze della gestione e si esprime **parere favorevole** per l'approvazione del rendiconto dell'esercizio finanziario 2021.

Dueville/Padova, 21 marzo 2022.

L'ORGANO DI REVISIONE
Dott. Dario Corradin

PROSPETTO DIMOSTRATIVO DEL RISULTATO DI AMMINISTRAZIONE

		GESTIONE		
		RESIDUI	COMPETENZA	TOTALE
Fondo di cassa al 1 gennaio				2.606.289,32
RISCOSSIONI	(+)	30.314,68	669.733,89	700.048,57
PAGAMENTI	(-)	1.127.198,40	448.679,22	1.575.877,62
SALDO DI CASSA AL 31 DICEMBRE	(=)			1.730.460,27
PAGAMENTI per azioni esecutive non regolarizzate al 31 dicembre	(-)			0,00
FONDO DI CASSA AL 31 DICEMBRE	(=)			1.730.460,27
RESIDUI ATTIVI	(+)	50.420,90	0,00	50.420,90
<i>di cui derivanti da accertamenti di tributi effettuati sulla base della stima del dipartimento delle finanze</i>				0,00
RESIDUI PASSIVI	(-)	269.237,33	117.624,04	386.861,37
FONDO PLURIENNALE VINCOLATO PER SPESE CORRENTI	(-)			0,00
FONDO PLURIENNALE VINCOLATO PER SPESE IN CONTO CAPITALE	(-)			0,00
RISULTATO DI AMMINISTRAZIONE AL 31 DICEMBRE (A)	(=)			1.394.019,80

Composizione del risultato di amministrazione al 31 dicembre:

Parte accantonata				
Fondo crediti di dubbia esigibilità' al 31/12/2021				0,00
Fondo anticipazioni liquidità'				0,00
Fondo perdite società' partecipate				0,00
Fondo contenzioso				0,00
Altri accantonamenti				0,00
Totale parte accantonata B)				0,00
Parte vincolata				
Vincoli derivanti da leggi e dai principi contabili				0,00
Vincoli derivanti da trasferimenti				0,00
Vincoli derivanti dalla contrazione di mutui				0,00
Vincoli formalmente attribuiti dall'ente				0,00
Altri vincoli				0,00
Totale parte vincolata C)				0,00
Parte destinata agli investimenti				
Totale destinata agli investimenti D)				0,00
Totale parte disponibile (E=A-B-C-D)				1.394.019,80

TIITOLO	DENOMINAZIONE	RESIDUI PASSIVI AL 01/01/2021 (RS)		PAGAMENTI IN C/RESIDUI (PR)		RIACCERTAMENTO RESIDUI (R)				RESIDUI PASSIVI DA ESERCIZI PRECEDENTI (EP=RS-PR+R)	
		PREVISIONI DEFINITIVE DI COMPETENZA (CP)		PAGAMENTI IN C/COMPETENZA (PC)		IMPEGNI (I)		ECONOMIE DI COMPETENZA (ECP=CP-I-FPV)		RESIDUI PASSIVI DA ESERCIZIO DI COMPETENZA (EC=I-PC)	
		PREVISIONI DEFINITIVE DI CASSA (CS)		TOTALE PAGAMENTI (TP=PR+PC)		FONDO PLURIENNALE VINCOLATO (FPV)				TOTALE RESIDUI PASSIVI DA RIPORTARE (TR=EP+EC)	
DISAVANZO DI AMMINISTRAZIONE		CP	0,00								
Titolo 1	Spese correnti	RS	1.106.166,13	PR	876.883,72	R	-110.465,99			EP	118.816,42
		CP	529.500,00	PC	315.994,83	I	433.618,87	ECP	95.881,13	EC	117.624,04
		CS	1.657.828,97	TP	1.192.878,55	FPV	0,00			TR	236.440,46
Titolo 2	Spese in conto capitale	RS	556.530,28	PR	250.314,68	R	-155.794,69			EP	150.420,91
		CP	80.000,00	PC	60.000,00	I	60.000,00	ECP	20.000,00	EC	0,00
		CS	641.547,20	TP	310.314,68	FPV	0,00			TR	150.420,91
Titolo 3	Spese per incremento attivita' finanziarie	RS	0,00	PR	0,00	R	0,00			EP	0,00
		CP	0,00	PC	0,00	I	0,00	ECP	0,00	EC	0,00
		CS	0,00	TP	0,00	FPV	0,00			TR	0,00
Titolo 4	Rimborso Prestiti	RS	0,00	PR	0,00	R	0,00			EP	0,00
		CP	0,00	PC	0,00	I	0,00	ECP	0,00	EC	0,00
		CS	0,00	TP	0,00	FPV	0,00			TR	0,00
Titolo 5	Chiusura Anticipazioni ricevute da istituto tesoriere/cassiere	RS	0,00	PR	0,00	R	0,00			EP	0,00
		CP	0,00	PC	0,00	I	0,00	ECP	0,00	EC	0,00
		CS	0,00	TP	0,00	FPV	0,00			TR	0,00
Titolo 7	Uscite per conto terzi e partite di giro	RS	324,20	PR	0,00	R	-324,20			EP	0,00
		CP	133.000,00	PC	72.684,39	I	72.684,39	ECP	60.315,61	EC	0,00
		CS	143.291,59	TP	72.684,39	FPV	0,00			TR	0,00
TOTALE TITOLI		RS	1.663.020,61	PR	1.127.198,40	R	-266.584,88			EP	269.237,33
		CP	742.500,00	PC	448.679,22	I	566.303,26	ECP	176.196,74	EC	117.624,04
		CS	2.442.667,76	TP	1.575.877,62	FPV	0,00			TR	386.861,37
TOTALE GENERALE DELLE SPESE		RS	1.663.020,61	PR	1.127.198,40	R	-266.584,88			EP	269.237,33
		CP	742.500,00	PC	448.679,22	I	566.303,26	ECP	176.196,74	EC	117.624,04
		CS	2.442.667,76	TP	1.575.877,62	FPV	0,00			TR	386.861,37

CONTO DEL BILANCIO - RIEPILOGO GENERALE DELLE ENTRATE

TITOLO	DENOMINAZIONE	RESIDUI ATTIVI AL 01/01/2021 (RS)		RISCOSSIONI IN C/RESIDUI (RR)		RIACCERTAMENTI RESIDUI (R)		RESIDUI ATTIVI DA ESERCIZI PRECEDENTI (EP=RS-RR+R)	
		PREVISIONI DEFINITIVE DI COMPETENZA (CP)		RISCOSSIONI IN C/COMPETENZA (RC)		ACCERTAMENTI (A)		MAGGIORI O MINORI ENTRATE DI COMPETENZA = A-CP	
		PREVISIONI DEFINITIVE DI CASSA (CS)		TOTALE RISCOSSIONI (TR=RR+RC)		MAGGIORI O MINORI ENTRATE DI CASSA = TR-CS		TOTALE RESIDUI ATTIVI DA RIPORTARE (TR=EP+EC)	
	Fondo pluriennale vincolato per spese correnti	CP	0,00						
	Fondo pluriennale vincolato per spese in conto capitale	CP	0,00						
	Utilizzo Avanzo di Amministrazione	CP	150.000,00						
	- di cui Utilizzo Fondo anticipazioni di liquidita'	CP	0,00						
TITOLO 1	Entrate correnti di natura tributaria, contributiva e perequativa	RS	0,00	RR	0,00	R	0,00	EP	0,00
		CP	0,00	RC	0,00	A	0,00	CP	0,00
		CS	0,00	TR	0,00	CS	0,00	TR	0,00
TITOLO 2	Trasferimenti correnti	RS	0,00	RR	0,00	R	0,00	EP	0,00
		CP	597.000,00	RC	597.000,00	A	597.000,00	CP	0,00
		CS	597.000,00	TR	597.000,00	CS	0,00	TR	0,00
TITOLO 3	Entrate extratributarie	RS	0,00	RR	0,00	R	0,00	EP	0,00
		CP	15.100,00	RC	49,50	A	49,50	CP	-15.050,50
		CS	15.537,54	TR	49,50	CS	-15.488,04	TR	0,00
TITOLO 4	Entrate in conto capitale	RS	216.490,48	RR	30.314,68	R	-135.754,90	EP	50.420,90
		CP	0,00	RC	0,00	A	0,00	CP	0,00
		CS	216.490,48	TR	30.314,68	CS	-186.175,80	TR	50.420,90
TITOLO 5	Entrate da riduzioni di attività finanziarie	RS	0,00	RR	0,00	R	0,00	EP	0,00
		CP	0,00	RC	0,00	A	0,00	CP	0,00
		CS	0,00	TR	0,00	CS	0,00	TR	0,00
TITOLO 6	Accensioni prestiti	RS	0,00	RR	0,00	R	0,00	EP	0,00
		CP	0,00	RC	0,00	A	0,00	CP	0,00
		CS	0,00	TR	0,00	CS	0,00	TR	0,00
TITOLO 7	Anticipazioni da istituto tesoriere/cassiere	RS	0,00	RR	0,00	R	0,00	EP	0,00

		CP	0,00	RC	0,00	A	0,00	CP	0,00	EC	0,00
		CS	0,00	TR	0,00	CS	0,00			TR	0,00
TITOLO 9	Entrate per conto terzi e partite di giro	RS	2.490,98	RR	0,00	R	-2.490,98			EP	0,00
		CP	133.000,00	RC	72.684,39	A	72.684,39	CP	-60.315,61	EC	0,00
		CS	148.458,37	TR	72.684,39	CS	-75.773,98			TR	0,00
	TOTALE TITOLI	RS	218.981,46	RR	30.314,68	R	-138.245,88			EP	50.420,90
		CP	745.100,00	RC	669.733,89	A	669.733,89	CP	-75.366,11	EC	0,00
		CS	977.486,39	TR	700.048,57	CS	-277.437,82			TR	50.420,90
	TOTALE GENERALE DELLE ENTRATE	RS	218.981,46	RR	30.314,68	R	-138.245,88			EP	50.420,90
		CP	895.100,00	RC	669.733,89	A	669.733,89	CP	-75.366,11	EC	0,00
		CS	977.486,39	TR	700.048,57	CS	-277.437,82			TR	50.420,90

CONTO DEL BILANCIO - RIEPILOGO GENERALE DELLE SPESE PER MISSIONI

MISSIONE	DENOMINAZIONE	RESIDUI PASSIVI AL 01/01/2021 (RS)		PAGAMENTI IN C/RESIDUI (PR)		RIACCERTAMENTO RESIDUI (R)		RESIDUI PASSIVI DA ESERCIZI PRECEDENTI (EP=RS-PR+R)			
		PREVISIONI DEFINITIVE DI COMPETENZA (CP)		PAGAMENTI IN C/COMPETENZA (PC)		IMPEGNI (I)		ECONOMIE DI COMPETENZA (ECP=CP-I-FPV)		RESIDUI PASSIVI DA ESERCIZIO DI COMPETENZA (EC=I-PC)	
		PREVISIONI DEFINITIVE DI CASSA (CS)		TOTALE PAGAMENTI (TP=PR+PC)		FONDO PLURIENNALE VINCOLATO (FPV)				TOTALE RESIDUI PASSIVI DA RIPORTARE (TR=EP+EC)	
DISAVANZO DI AMMINISTRAZIONE		CP	0,00								
MISSIONE 01	Servizi istituzionali, generali e di gestione	RS	129.517,01	44.703,15	R	-42.194,47			EP	42.619,39	
		CP	535.500,00	315.994,83	I	433.618,87	ECP	101.881,13	EC	117.624,04	
		CS	693.196,77	360.697,98	FPV	0,00			TR	160.243,43	
MISSIONE 02	Giustizia	RS	0,00	0,00	R	0,00			EP	0,00	
		CP	0,00	0,00	I	0,00	ECP	0,00	EC	0,00	
		CS	0,00	0,00	FPV	0,00			TR	0,00	
MISSIONE 03	Ordine pubblico e sicurezza	RS	0,00	0,00	R	0,00			EP	0,00	
		CP	0,00	0,00	I	0,00	ECP	0,00	EC	0,00	
		CS	0,00	0,00	FPV	0,00			TR	0,00	
MISSIONE 04	Istruzione e diritto allo studio	RS	0,00	0,00	R	0,00			EP	0,00	
		CP	0,00	0,00	I	0,00	ECP	0,00	EC	0,00	
		CS	0,00	0,00	FPV	0,00			TR	0,00	
MISSIONE 05	Tutela e valorizzazione dei beni e delle attività culturali	RS	0,00	0,00	R	0,00			EP	0,00	
		CP	0,00	0,00	I	0,00	ECP	0,00	EC	0,00	
		CS	0,00	0,00	FPV	0,00			TR	0,00	
MISSIONE 06	Politiche giovanili, sport e tempo libero	RS	0,00	0,00	R	0,00			EP	0,00	
		CP	0,00	0,00	I	0,00	ECP	0,00	EC	0,00	
		CS	0,00	0,00	FPV	0,00			TR	0,00	
MISSIONE 07	Turismo	RS	0,00	0,00	R	0,00			EP	0,00	
		CP	0,00	0,00	I	0,00	ECP	0,00	EC	0,00	
		CS	0,00	0,00	FPV	0,00			TR	0,00	

CONTO DEL BILANCIO - RIEPILOGO GENERALE DELLE SPESE PER MISSIONI

MISSIONE	DENOMINAZIONE	RESIDUI PASSIVI AL 01/01/2021 (RS)		PAGAMENTI IN C/RESIDUI (PR)		RIACCERTAMENTO RESIDUI (R)		RESIDUI PASSIVI DA ESERCIZI PRECEDENTI (EP=RS-PR+R)	
		PREVISIONI DEFINITIVE DI COMPETENZA (CP)		PAGAMENTI IN C/COMPETENZA (PC)		IMPEGNI (I)		RESIDUI PASSIVI DA ESERCIZIO DI COMPETENZA (EC=I-PC)	
		PREVISIONI DEFINITIVE DI CASSA (CS)		TOTALE PAGAMENTI (TP=PR+PC)		FONDO PLURIENNALE VINCOLATO (FPV)		TOTALE RESIDUI PASSIVI DA RIPORTARE (TR=EP+EC)	
MISSIONE 08	Assetto del territorio ed edilizia abitativa	RS	0,00		0,00	R	0,00	EP	0,00
		CP	0,00		0,00	I	0,00	ECP	0,00
		CS	0,00		0,00	FPV	0,00	TR	0,00
MISSIONE 09	Sviluppo sostenibile e tutela del territorio e dell'ambiente	RS	551.987,83		250.314,68	R	-151.252,24	EP	150.420,91
		CP	63.000,00		60.000,00	I	60.000,00	ECP	0,00
		CS	614.987,83		310.314,68	FPV	0,00	TR	150.420,91
MISSIONE 10	Trasporti e diritto alla mobilità	RS	0,00		0,00	R	0,00	EP	0,00
		CP	0,00		0,00	I	0,00	ECP	0,00
		CS	0,00		0,00	FPV	0,00	TR	0,00
MISSIONE 11	Soccorso civile	RS	0,00		0,00	R	0,00	EP	0,00
		CP	0,00		0,00	I	0,00	ECP	0,00
		CS	0,00		0,00	FPV	0,00	TR	0,00
MISSIONE 12	Diritti sociali, politiche sociali e famiglia	RS	981.191,57		832.180,57	R	-72.813,97	EP	76.197,03
		CP	0,00		0,00	I	0,00	ECP	0,00
		CS	981.191,57		832.180,57	FPV	0,00	TR	76.197,03
MISSIONE 13	Tutela della salute	RS	0,00		0,00	R	0,00	EP	0,00
		CP	0,00		0,00	I	0,00	ECP	0,00
		CS	0,00		0,00	FPV	0,00	TR	0,00
MISSIONE 14	Sviluppo economico e competitività	RS	0,00		0,00	R	0,00	EP	0,00
		CP	0,00		0,00	I	0,00	ECP	0,00
		CS	0,00		0,00	FPV	0,00	TR	0,00

CONTO DEL BILANCIO - RIEPILOGO GENERALE DELLE SPESE PER MISSIONI

MISSIONE	DENOMINAZIONE	RESIDUI PASSIVI AL 01/01/2021 (RS)		PAGAMENTI IN C/RESIDUI (PR)		RIACCERTAMENTO RESIDUI (R)		RESIDUI PASSIVI DA ESERCIZI PRECEDENTI (EP=RS-PR+R)	
		PREVISIONI DEFINITIVE DI COMPETENZA (CP)		PAGAMENTI IN C/COMPETENZA (PC)		IMPEGNI (I)		RESIDUI PASSIVI DA ESERCIZIO DI COMPETENZA (EC=I-PC)	
		PREVISIONI DEFINITIVE DI CASSA (CS)		TOTALE PAGAMENTI (TP=PR+PC)		FONDO PLURIENNALE VINCOLATO (FPV)		TOTALE RESIDUI PASSIVI DA RIPORTARE (TR=EP+EC)	
MISSIONE 15	<i>Politiche per il lavoro e la formazione professionale</i>	RS	0,00		0,00	R	0,00	EP	0,00
		CP	0,00		0,00	I	0,00	ECP	0,00
		CS	0,00		0,00	FPV	0,00	TR	0,00
MISSIONE 16	<i>Agricoltura, politiche agroalimentari e pesca</i>	RS	0,00		0,00	R	0,00	EP	0,00
		CP	0,00		0,00	I	0,00	ECP	0,00
		CS	0,00		0,00	FPV	0,00	TR	0,00
MISSIONE 17	<i>Energia e diversificazione delle fonti energetiche</i>	RS	0,00		0,00	R	0,00	EP	0,00
		CP	0,00		0,00	I	0,00	ECP	0,00
		CS	0,00		0,00	FPV	0,00	TR	0,00
MISSIONE 18	<i>Relazioni con le altre autonomie territoriali e locali</i>	RS	0,00		0,00	R	0,00	EP	0,00
		CP	0,00		0,00	I	0,00	ECP	0,00
		CS	0,00		0,00	FPV	0,00	TR	0,00
MISSIONE 19	<i>Relazioni internazionali</i>	RS	0,00		0,00	R	0,00	EP	0,00
		CP	0,00		0,00	I	0,00	ECP	0,00
		CS	0,00		0,00	FPV	0,00	TR	0,00
MISSIONE 20	<i>Fondi e accantonamenti</i>	RS	0,00		0,00	R	0,00	EP	0,00
		CP	11.000,00		0,00	I	0,00	ECP	11.000,00
		CS	10.000,00		0,00	FPV	0,00	TR	0,00
MISSIONE 50	<i>Debito pubblico</i>	RS	0,00		0,00	R	0,00	EP	0,00
		CP	0,00		0,00	I	0,00	ECP	0,00
		CS	0,00		0,00	FPV	0,00	TR	0,00

CONTO DEL BILANCIO - RIEPILOGO GENERALE DELLE SPESE PER MISSIONI

MISSIONE	DENOMINAZIONE	RESIDUI PASSIVI AL 01/01/2021 (RS)		PAGAMENTI IN C/RESIDUI (PR)		RIACCERTAMENTO RESIDUI (R)				RESIDUI PASSIVI DA ESERCIZI PRECEDENTI (EP=RS-PR+R)	
		PREVISIONI DEFINITIVE DI COMPETENZA (CP)		PAGAMENTI IN C/COMPETENZA (PC)		IMPEGNI (I)		ECONOMIE DI COMPETENZA (ECP=CP-I-FPV)		RESIDUI PASSIVI DA ESERCIZIO DI COMPETENZA (EC=I-PC)	
		PREVISIONI DEFINITIVE DI CASSA (CS)		TOTALE PAGAMENTI (TP=PR+PC)		FONDO PLURIENNALE VINCOLATO (FPV)				TOTALE RESIDUI PASSIVI DA RIPORTARE (TR=EP+EC)	
MISSIONE 60	Anticipazioni finanziarie	RS	0,00		0,00	R	0,00			EP	0,00
		CP	0,00		0,00	I	0,00	ECP	0,00	EC	0,00
		CS	0,00		0,00	FPV	0,00			TR	0,00
MISSIONE 99	Servizi per conto terzi	RS	324,20		0,00	R	-324,20			EP	0,00
		CP	133.000,00		72.684,39	I	72.684,39	ECP	60.315,61	EC	0,00
		CS	143.291,59		72.684,39	FPV	0,00			TR	0,00
TOTALE MISSIONI		RS	1.663.020,61	PR	1.127.198,40	R	-266.584,88			EP	269.237,33
		CP	742.500,00	PC	448.679,22	I	566.303,26	ECP	176.196,74	EC	117.624,04
		CS	2.442.667,76	TP	1.575.877,62	FPV	0,00			TR	386.861,37
TOTALE GENERALE DELLE SPESE		RS	1.663.020,61	PR	1.127.198,40	R	-266.584,88			EP	269.237,33
		CP	742.500,00	PC	448.679,22	I	566.303,26	ECP	176.196,74	EC	117.624,04
		CS	2.442.667,76	TP	1.575.877,62	FPV	0,00			TR	386.861,37

CONTO ECONOMICO

	CONTO ECONOMICO	2021	2020
	A) COMPONENTI POSITIVI DELLA GESTIONE		
1	Proventi da tributi	0,00	0,00
2	Proventi da fondi perequativi	0,00	0,00
3	Proventi da trasferimenti e contributi	597.000,00	587.000,00
a	Proventi da trasferimenti correnti	597.000,00	587.000,00
b	Quota annuale di contributi agli investimenti	0,00	0,00
c	Contributi agli investimenti	0,00	0,00
4	Ricavi delle vendite e prestazioni e proventi da servizi pubblici	0,00	0,00
a	Proventi derivanti dalla gestione dei beni	0,00	0,00
b	Ricavi della vendita di beni	0,00	0,00
c	Ricavi e proventi dalla prestazione di servizi	0,00	0,00
5	Variazioni nelle rimanenze di prodotti in corso di lavorazione, etc (+/-)	0,00	0,00
6	Variazione dei lavori in corso su ordinazione	0,00	0,00
7	Incrementi di immobilizzazioni per lavori interni	0,00	0,00
8	Altri ricavi e proventi diversi	49,00	62,46
	TOTALE COMPONENTI POSITIVI DELLA GESTIONE (A)	597.049,00	587.062,46
	B) COMPONENTI NEGATIVI DELLA GESTIONE		
9	Acquisto di materie prime e/o beni di consumo	4.000,00	3.000,00
10	Prestazioni di servizi	125.379,70	106.065,42
11	Utilizzo beni di terzi	18.800,00	53.800,00
12	Trasferimenti e contributi	60.000,00	800.015,03
a	Trasferimenti correnti	0,00	800.015,03
b	Contributi agli investimenti ad Amministrazioni pubb.	60.000,00	0,00
c	Contributi agli investimenti ad altri soggetti	0,00	0,00
13	Personale	260.669,00	244.000,00
14	Ammortamenti e svalutazioni	18.231,28	12.288,99
a	Ammortamenti di immobilizzazioni Immateriali	4.207,83	1.750,28
b	Ammortamenti di immobilizzazioni materiali	14.023,45	10.538,71
c	Altre svalutazioni delle immobilizzazioni	0,00	0,00
d	Svalutazione dei crediti	0,00	0,00
15	Variazioni nelle rimanenze di materie prime e/o beni di consumo (+/-)	0,00	0,00
16	Accantonamenti per rischi	0,00	0,00
17	Altri accantonamenti	0,00	0,00
18	Oneri diversi di gestione	10.305,30	10.654,38
	TOTALE COMPONENTI NEGATIVI DELLA GESTIONE (B)	497.385,28	1.229.823,82
	DIFFERENZA TRA COMP. POSITIVI E NEGATIVI DELLA GESTIONE (A-B)	99.663,72	-642.761,36
	C) PROVENTI ED ONERI FINANZIARI		
	<i>Proventi finanziari</i>		
19	Proventi da partecipazioni	0,00	0,00
a	da società controllate	0,00	0,00
b	da società partecipate	0,00	0,00
c	da altri soggetti	0,00	0,00
20	Altri proventi finanziari	0,50	0,58
	Totale proventi finanziari	0,50	0,58
	<i>Oneri finanziari</i>		
21	Interessi ed altri oneri finanziari	0,00	0,00
a	Interessi passivi	0,00	0,00
b	Altri oneri finanziari	0,00	0,00
	Totale oneri finanziari	0,00	0,00
	TOTALE PROVENTI E ONERI FINANZIARI (C)	0,50	0,58
	D) RETTIFICHE DI VALORE ATTIVITA' FINANZIARIE		
22	Rivalutazioni	0,00	0,00
23	Svalutazioni	0,00	0,00
	TOTALE RETTIFICHE (D)	0,00	0,00
	E) PROVENTI ED ONERI STRAORDINARI		
24	Proventi straordinari	264.093,90	24.246,93
a	Proventi da permessi di costruire	0,00	0,00
b	Proventi da trasferimenti in conto capitale	0,00	0,00

CONTO ECONOMICO

	CONTO ECONOMICO	2021	2020
	<i>c Sopravvenienze attive e insussistenze del passivo</i>	264.093,90	24.246,93
	<i>d Plusvalenze patrimoniali</i>	0,00	0,00
	<i>e Altri proventi straordinari</i>	0,00	0,00
	Totale proventi straordinari	264.093,90	24.246,93
25	Oneri straordinari	139.807,02	0,00
	<i>a Trasferimenti in conto capitale</i>	0,00	0,00
	<i>b Sopravvenienze passive e insussistenze dell'attivo</i>	139.807,02	0,00
	<i>c Minusvalenze patrimoniali</i>	0,00	0,00
	<i>d Altri oneri straordinari</i>	0,00	0,00
	Totale oneri straordinari	139.807,02	0,00
	TOTALE PROVENTI ED ONERI STRAORDINARI (E)	124.286,88	24.246,93
	RISULTATO PRIMA DELLE IMPOSTE (A-B+C+D+E)	223.951,10	-618.513,85
26	Imposte (*)	14.464,87	14.930,29
	RISULTATO DELL'ESERCIZIO	209.486,23	-633.444,14

STATO PATRIMONIALE - ATTIVO

	STATO PATRIMONIALE (ATTIVO)	2021	2020
	A) CREDITI vs. LO STATO ED ALTRE AMMINISTRAZIONI PUBBLICHE PER LA PARTECIPAZIONE AL FONDO DI DOTAZIONE	0,00	0,00
	TOTALE CREDITI vs PARTECIPANTI (A)	0,00	0,00
	B) IMMOBILIZZAZIONI		
I	<u>Immobilizzazioni immateriali</u>	1.682,14	10.432,42
1	Costi di impianto e di ampliamento	0,00	0,00
2	Costi di ricerca sviluppo e pubblicità	0,00	1.339,94
3	Diritti di brevetto ed utilizzazione opere dell'ingegno	0,00	0,00
4	Concessioni, licenze, marchi e diritti simile	1.682,14	4.550,03
5	Avviamento	0,00	0,00
6	Immobilizzazioni in corso ed acconti	0,00	4.542,45
9	Altre	0,00	0,00
	Totale immobilizzazioni immateriali	1.682,14	10.432,42
II	<u>Immobilizzazioni materiali (3)</u>		
1	Beni demaniali	0,00	0,00
1.1	Terreni	0,00	0,00
1.2	Fabbricati	0,00	0,00
1.3	Infrastrutture	0,00	0,00
1.9	Altri beni demaniali	0,00	0,00
III 2	Altre immobilizzazioni materiali (3)	381.590,17	395.123,29
2.1	Terreni	0,00	0,00
a	di cui in leasing finanziario	0,00	0,00
2.2	Fabbricati	377.888,87	389.759,72
a	di cui in leasing finanziario	0,00	0,00
2.3	Impianti e macchinari	0,00	0,00
a	di cui in leasing finanziario	0,00	0,00
2.4	Attrezzature industriali e commerciali	0,00	0,00
2.5	Mezzi di trasporto	0,00	0,00
2.6	Macchine per ufficio e hardware	3.701,30	5.363,57
2.7	Mobili e arredi	0,00	0,00
2.8	Infrastrutture	0,00	0,00
2.99	Altri beni materiali	0,00	0,00
3	Immobilizzazioni in corso ed acconti	0,00	0,00
	Totale immobilizzazioni materiali	381.590,17	395.123,29
IV	<u>Immobilizzazioni Finanziarie (1)</u>		
1	Partecipazioni in	0,00	0,00
a	imprese controllate	0,00	0,00
b	imprese partecipate	0,00	0,00
c	altri soggetti	0,00	0,00
2	Crediti verso	0,00	0,00
a	altre amministrazioni pubbliche	0,00	0,00
b	imprese controllate	0,00	0,00
c	imprese partecipate	0,00	0,00
d	altri soggetti	0,00	0,00
3	Altri titoli	0,00	0,00
	Totale immobilizzazioni finanziarie	0,00	0,00
	TOTALE IMMOBILIZZAZIONI (B)	383.272,31	405.555,71
	C) ATTIVO CIRCOLANTE		
I	<u>Rimanenze</u>	0,00	0,00
	Totale rimanenze	0,00	0,00
II	<u>Crediti (2)</u>		
1	Crediti di natura tributaria	0,00	0,00
a	Crediti da tributi destinati al finanziamento della sanità	0,00	0,00
b	Altri crediti da tributi	0,00	0,00
c	Crediti da Fondi perequativi	0,00	0,00
2	Crediti per trasferimenti e contributi	50.420,90	216.490,48
a	verso amministrazioni pubbliche	50.420,90	216.490,48
b	imprese controllate	0,00	0,00
c	imprese partecipate	0,00	0,00
d	verso altri soggetti	0,00	0,00

STATO PATRIMONIALE - ATTIVO

	STATO PATRIMONIALE (ATTIVO)	2021	2020
3	Verso clienti ed utenti	0,00	0,00
4	Altri Crediti	0,00	2.490,98
a	verso l'erario	0,00	0,00
b	per attività svolta per c/terzi	0,00	0,00
c	altri	0,00	2.490,98
	Totale crediti	50.420,90	218.981,46
III	<u>Attività finanziarie che non costituiscono immobilizzi</u>		
1	Partecipazioni	0,00	0,00
2	Altri titoli	0,00	0,00
	Totale attività finanziarie che non costituiscono immobilizzazioni	0,00	0,00
IV	<u>Disponibilità liquide</u>		
1	Conto di tesoreria	1.730.460,27	2.606.289,32
a	Istituto tesoriere	1.730.460,27	2.606.289,32
b	presso Banca d'Italia	0,00	0,00
2	Altri depositi bancari e postali	0,00	0,00
3	Denaro e valori in cassa	0,00	0,00
4	Altri conti presso la tesoreria statale intestati all'ente	0,00	0,00
	Totale disponibilità liquide	1.730.460,27	2.606.289,32
	TOTALE ATTIVO CIRCOLANTE (C)	1.780.881,17	2.825.270,78
	<u>RATEI E RISCONTI</u>		
1	Ratei attivi	0,00	0,00
2	Risconti attivi	0,00	0,00
	TOTALE RATEI E RISCONTI (D)	0,00	0,00
	TOTALE DELL'ATTIVO (A+B+C+D)	2.164.153,48	3.230.826,49

STATO PATRIMONIALE - PASSIVO

	STATO PATRIMONIALE (PASSIVO)	2021	2020
	A) PATRIMONIO NETTO		
I	Fondo di dotazione	0,00	0,00
II	Riserve	0,00	0,00
	<i>b da capitale</i>	0,00	0,00
	<i>c da permessi di costruire</i>	0,00	0,00
	<i>d riserve indisponibili per beni demaniali e patrimoniali indisponibili e per i beni culturali</i>	0,00	0,00
	<i>e altre riserve indisponibili</i>	0,00	0,00
	<i>f altre riserve disponibili</i>	0,00	0,00
III	Risultato economico dell'esercizio	209.486,23	-633.444,14
IV	Risultati economici di esercizi precedenti	1.567.805,88	2.201.250,02
V	Riserve negative per beni indisponibili	0,00	0,00
	TOTALE PATRIMONIO NETTO (A)	1.777.292,11	1.567.805,88
	B) FONDI PER RISCHI ED ONERI		
1	Per trattamento di quiescenza	0,00	0,00
2	Per imposte	0,00	0,00
3	Altri	0,00	0,00
	TOTALE FONDI RISCHI ED ONERI (B)	0,00	0,00
	C) TRATTAMENTO DI FINE RAPPORTO		
	TOTALE T.F.R. (C)	0,00	0,00
	D) DEBITI (1)		
1	Debiti da finanziamento	0,00	0,00
	<i>a prestiti obbligazionari</i>	0,00	0,00
	<i>b v/ altre amministrazioni pubbliche</i>	0,00	0,00
	<i>c verso banche e tesoriere</i>	0,00	0,00
	<i>d verso altri finanziatori</i>	0,00	0,00
2	Debiti verso fornitori	187.080,23	86.363,14
3	Acconti	0,00	0,00
4	Debiti per trasferimenti e contributi	0,00	1.533.179,40
	<i>a enti finanziati dal servizio sanitario nazionale</i>	0,00	0,00
	<i>b altre amministrazioni pubbliche</i>	0,00	120.000,00
	<i>c imprese controllate</i>	0,00	0,00
	<i>d imprese partecipate</i>	0,00	0,00
	<i>e altri soggetti</i>	0,00	1.413.179,40
5	Altri debiti	199.781,14	43.478,07
	<i>a tributari</i>	0,00	324,20
	<i>b verso istituti di previdenza e sicurezza sociale</i>	0,00	4.569,99
	<i>c per attività svolta per c/terzi (2)</i>	0,00	0,00
	<i>d altri</i>	199.781,14	38.583,88
	TOTALE DEBITI (D)	386.861,37	1.663.020,61
	E) RATEI E RISCONTI E CONTRIBUTI AGLI INVESTIMENTI		
I	Ratei passivi	0,00	0,00
II	Risconti passivi	0,00	0,00
1	Contributi agli investimenti	0,00	0,00
	<i>a da altre amministrazioni pubbliche</i>	0,00	0,00
	<i>b da altri soggetti</i>	0,00	0,00
2	Concessioni pluriennali	0,00	0,00
3	Altri risconti passivi	0,00	0,00
	TOTALE RATEI E RISCONTI (E)	0,00	0,00
	TOTALE DEL PASSIVO (A+B+C+D+E)	2.164.153,48	3.230.826,49
	CONTI D'ORDINE		
1)	Impegni su esercizi futuri	0,00	0,00
2)	Beni di terzi in uso	0,00	0,00
3)	Beni dati in uso a terzi	0,00	0,00
4)	Garanzie prestate a amministrazioni pubbliche	0,00	0,00
5)	Garanzie prestate a imprese controllate	0,00	0,00
6)	Garanzie prestate a imprese partecipate	0,00	0,00
7)	Garanzie prestate a altre imprese	0,00	0,00
	TOTALE CONTI D'ORDINE	0,00	0,00

CONSIGLIO DI BACINO BACCHIGLIO
VERBALE DI VERIFICA DI CASSA
ANNO 2021

Proceduto alla chiusura dell'esercizio all'esame dei registri e dei documenti contabili, si accerta quanto segue:

I. - ENTRATA				
Fondo di cassa alla chiusura dell'esercizio 2020			€uro	2.606.289,32
Reversali trasmesse dall'Ente:	€uro	696.482,45		
Reversali registrate dal Tesoriere:	€uro	696.482,45		
Reversali Incassate:	€uro	696.482,45		
Reversali da incassare/regolarizzare:	€uro	0,00		
Entrate da regolarizzare:	€uro	0,00		
TOTALE ENTRATE			€uro	3.302.771,77
<i>Differenza tra reversali trasmesse e reversali registrate</i>			<i>€uro</i>	<i>0,00</i>

II. - USCITA				
Deficienza di cassa alla chiusura dell'esercizio 2020			€uro	0,00
Mandati trasmessi dall'Ente:	€uro	1.563.971,96		
Mandati registrati dal Tesoriere:	€uro	1.563.971,96		
Mandati pagati:	€uro	1.563.971,96		
Mandati da pagare/regolarizzare:	€uro	0,00		
Uscite da regolarizzare:	€uro	8.339,54		
TOTALE USCITE			€uro	1.572.311,50
<i>Differenza tra mandati trasmessi e mandati registrati</i>			<i>€uro</i>	<i>0,00</i>

Fondi a disposizione dell'Ente per la gestione del bilancio	€uro	1.730.460,27
--	-------------	---------------------

La presente verifica è comprensiva degli allegati:

- Quadro di raccordo con la tesoreria provinciale



Consiglio di Bacino dell'Ambito
BACCHIGLIONE

Determinazione del Direttore

N. DI REG.: **19**

N. DI PROT.: **271**

OGGETTO: **RIACCERTAMENTO RESIDUI ATTIVI E PASSIVI RELATIVI ALL'ESERCIZIO FINANZIARIO
2021**

Data di esecutività: **21.02.2022**

IL DIRETTORE

DATO ATTO che sono in corso le operazioni di predisposizione del Rendiconto della Gestione per l'esercizio finanziario 2021 e che tra queste rientra anche il riaccertamento dei residui attivi e passivi;

RICHIAMATI gli artt. 227 e seguenti del D.Lgs. n. 267 del 18.8.2000 che disciplinano la "Rilevazione e dimostrazione dei risultati di gestione", con particolare riferimento all'art. 228 comma 3 del citato decreto ai sensi del quale, prima dell'inserimento nel conto del Bilancio dei residui attivi e passivi, l'Ente provvede all'operazione di riaccertamento degli stessi;

RICHIAMATO altresì il vigente Regolamento di contabilità dell'Ente che agli artt. 36 e ss. disciplina la gestione dei residui attivi e passivi;

CONSIDERATO che le operazioni di verifica contabile effettuate dagli uffici tecnici dell'Ente d'Ambito, in merito ai programmi di finanziamento regionali, ha prodotto la cancellazione di residui attivi e passivi che in precedenza erano stati mantenuti, con particolare riferimento ai contributi regionali erogati per investimenti del servizio idrico integrato

CONSIDERATO altresì che i risultati come riportati nell'elenco dei residui attivi allegato *sub a)* al presente provvedimento per farne parte integrante e sostanziale e nell'elenco dei residui passivi allegato *sub b)* al presente provvedimento per farne parte integrante e sostanziale, ai fini dell'inserimento degli stessi nel conto del Bilancio dell'esercizio finanziario 2021;

VISTO il D.Lgs. 18.8.2000 n. 267 "Testo Unico delle Leggi sull'Ordinamento degli Enti Locali" ed in particolare l'art. 107, 189, 190 e 228;

VISTA la L.R. 27.04.2012, n. 17, che ha individuato l'Ambito Territoriale Ottimale denominato "Bacchiglione"

VISTO lo Statuto del Consiglio di Bacino Bacchiglione;

VISTI:

- la Deliberazione dell'Assemblea n. 8 del 15.12.2020 del con cui sono stati approvati il Documento Unico di Programmazione (DUP) 2021 – 2023 e il Bilancio di Previsione Finanziario 2021 – 2023;
- la deliberazione del Comitato istituzionale con il quale è stato approvato il Piano Esecutivo di Gestione (PEG) per l'anno 2021;
- il Regolamento di Contabilità approvato con Deliberazione dell'Assemblea

RITENUTO doveroso avviare la procedura necessaria all'approvazione del Rendiconto di Gestione dell'esercizio 2021 entro i termini previsti dal D.Lgs. 267/2000;

RILEVATO che, ai sensi dell'articolo 11, comma 4, del D.Lgs 118/2011, tra gli allegati al Rendiconto di Gestione è richiesto l'elenco dei residui attivi e passivi provenienti dagli esercizi anteriori a quello di competenza, distintamente per esercizio di provenienza e per capitolo;

CONSIDERATO che a norma dell'art. 228, comma 3, del D.Lgs. 267/2000 e dell'art. 3, comma 4, del D.Lgs. 118/2011, l'ente deve provvedere all'operazione di riaccertamento dei residui attivi e

passivi, consistente nella verifica delle ragioni del loro mantenimento, in modo da poterli validamente inserire nel Conto del Bilancio relativo all'esercizio 2021

VALUTATE le risultanze delle operazioni di verifica contabile effettuate nel rispetto dei Principi Contabili allegati al D.Lgs. 118/2011 hanno evidenziato la necessità di eliminare per economia le seguenti spese, per un totale di 266.584,88 come di seguito individuati:

Variazione impegni riaccertamento ordinario al 31/12/2021

	anno	capitolo	impegno	variazione		
01 01	2020	160	28/2020	-€	1.410,80	rimborso spese organi istituzionali
01 02	2020	140	30/2019	-€	207,40	spese legali
01 02	2020	300	33/2020	-€	78,20	acquisto quotidiani
01 02	2020	170	37/2020	-€	820,00	formazione dipendenti
01 02	2020	355	34/2020	-€	604,75	economato
01 02	2020	400	006/2020	-€	329,92	spese di funzionamento buoni pasto
01 02	2020	400	19/2020	-€	332,64	spese di funzionamento sicurezza
01 02	2020	400	20/2020	-€	1.353,06	spese di funzionamento
01 02	2020	400	29/2020	-€	19,99	paghe
01 02	2020	400	41/2020	-€	182,98	spese di funzionamento telepass
01 02	2020	410	35/2020	-€	305,90	spese di funzionamento ademp. sanitari
01 02	2020	442	008/2020	-€	27,18	acquisto di servizi cassa economale
01 02	2020	442	009/2020	-€	27,48	canone noleggio
01 02	2020	480	007/2020	-€	793,65	canone noleggio
01 02	2020	480	010/2020	-€	294,08	funzionamento attrezz e software servizi rete
01 02	2020	480	14/2020	-€	2.568,49	funzionamento attrezz e software contabilità
01 02	2020	480	25/2020	-€	63,04	funzionamento attrezzature software
01 02	2020	2100	15/2020	-€	237,60	funzionamento attrezz e software
01 03	2019	121	18/2020	-€	485,33	acquisto pc fissi
01 05	2019	420	48/2019	-€	1.440,57	compenso revisori
01 05	2020	420	40/2020	-€	529,39	rimborso energia elettrica
01 05	2020	405	38/2020	-€	180,00	rimborso energia elettrica
01 05	2020	600	13/2020	-€	3.159,79	servizio di tesoreria
01 05	2020	601	27/2020	-€	4.304,85	locazione sedi anno 2020
01 06	2020	124		-€	7.830,08	Oneri acquisto sede
01 06	2020	127-1	002/2019	-€	9.231,11	compensi PO
01 06	2020	127-2	44/2020	-€	4.569,99	stipendi
01 06	2020	151		-€	806,20	oneri dipendenti
						rimborso spese missione

09 04	2015	2020	-€	24.308,45	finanziamento Piano direttore FG
09 04	2006	2040	-€	50.000,00	finanziamento APQ2 Due carrare
09 04	2012	2040	-€	7.258,47	finanziamento DGRV 2424/2012 Ponso
09 04	2012	2040	-€	69.685,32	finanziamento DGRV 2424/2012 Piove
12 04	2017	801	-€	4.857,34	Agevolazioni tariffarie anno 2017 AAA
12 04	2017	801	-€	33,15	Agevolazioni tariffarie anno 2017 Acque Vic
12 04	2017	801	-€	28.966,72	Agevolazioni tariffarie anno 2017 CVS
12 04	2017	801	-€	11.031,12	Agevolazioni tariffarie anno 2017 AVS
12 04	2018	801	-€	7.699,64	Agevolazioni tariffarie anno 2018 AAA
12 04	2018	801	-€	1.303,08	Agevolazioni tariffarie anno 2018 Viacqua
12 04	2018	801	-€	18.922,92	Agevolazioni tariffarie anno 2017 Acquevenete
99 01	2020	4009	-€	324,20	iva per split pyement
TOTALE			-	266.584,88 €	

VALUTATE inoltre di eliminare per variazioni le seguenti mancate entrate

anno	accertamento	variazione
2020	2/2020 ritenute erariali	-€ 1.490,98
2020	3/2020 iva per split payment	-€ 1.000,00
2006	finanziamento APQ2 Due Carrare	-€ 50.000,00
2012	finanziamento DGRV 2424/2012 Ponso	-€ 16.069,58
2012	finanziamento DGRV 2424/2012 Piove	-€ 69.685,32
Totale		-€ 138.245,88

VISTI:

- il D.Lgs. 118/2011 e s.m.i.;
- i Principi Contabili allegati al D.Lgs. 118/2011;
- il D.Lgs. 267/2000 e s.m.i.;

D E T E R M I N A

1. di dare atto che sono state effettuate le operazioni di verifica contabile e di riaccertamento dei residui attivi e passivi previste dall'articolo 228, comma 3, del D.Lgs. 267/2000 e dall'art. 3, comma 4, del D.Lgs. 118/2011 ai fini della formazione del Rendiconto di Gestione dell'esercizio 2021
2. di disporre l'inserimento, nel Rendiconto di Gestione dell'esercizio 2021, delle risultanze delle suddette operazioni come da allegato al presente provvedimento del quale fa parte integrante e sostanziale:

RESIDUI ATTIVI	DA C/RESIDUI ANNI PRECEDENTI	€	50.420,90
	DA C/COMPETENZA	€	0,00
	TOTALE	€	50.420,90

RESIDUI PASSIVI	DA C/RESIDUI ANNI PRECEDENTI	€	269.237,33
	DA C/COMPETENZA	€	117.624,04
	TOTALE	€	386.861,37

Data, 19.02.2022

F.F. IL DIRETTORE
ing. Francesco Corvetti
Documento informatico firmato digitalmente

Visto di regolarità contabile attestante la copertura finanziaria.

Data, 19.02.2022

F.F. IL DIRETTORE
ing. Francesco Corvetti
Documento informatico firmato digitalmente

RESIDUI ATTIVI

titolo - tipologia	descrizione	importo
40200	Entrate in conto capitale contributi agli investimenti APQ ID Grisignano	€ 50.420,90
	TOTALE	€ 50.420,90

RESIDUI PASSIVI

missione programma titolo	descrizione	importo
01 01 1	servizi generali - organi costituzionali	€ 529,69
01 02 1	servizi generali - segreteria generale s.c	€ 75.655,60
01 03 1	servizi generali - gestione economica finanz.	€ 6.605,43
01 05 1	servizi generali - gestione beni demaniali	€ 5.583,34
01 06 1	servizi generali - ufficio tecnico	€ 72.069,37
09 04 2	Tutela dell'ambiente - Servizio Idrico integrato	€ 150.420,91
12 04 1	Servizi sociali - politiche sociali	€ 76.197,03
	TOTALE	€ 386.861,37

N° ORDINE	ANTICIPAZIONI E RIMBORSI PERIODICI					VERSAMENTO IN TESORERIA			ESTREMI PROVVEDIMENTO DI SCARICO
	PERIODO OGGETTO DELLA RISCOSSIONE (ANTICIPAZIONI O RIMBORSI)	MANDATI PAGAMENTO NN.	IMPORTO	SALDO		PERIODO E TIPOLOGIA DEL PAGAMENTO	N. BUONI ORDINE	IMPORTO	
	GENNAIO					GENNAIO			
1	Saldo di cassa dall'anno precedente		0,00 €						
2	Anticipazione fondo per servizio economato		2.000,00 €						
3			7,00 €			Rinnovo firma digitale CNS	1	7,00 €	410
4			13,00 €			Servizi postali raccomandate	2	13,00 €	410
	FEBBRAIO					FEBBRAIO			
5			14,55 €			Servizi postali raccomandate	3	14,55 €	410
	MARZO					MARZO			
6			19,50 €			Acquisto prodotti sanitari COVID	4	19,50 €	355
7			13,98 €			Acquisto prodotti per servizi igienici	5	13,98 €	355
	APRILE					APRILE			
8			14,55 €			Servizi postali raccomandate	6	14,55 €	410
9			349,10 €			Acquisto quotidiani	7	349,10 €	300
	MAGGIO					MAGGIO			
10			20,70 €			Acquisto prodotti per servizi igienici	8	20,70 €	355
11			25,00 €			Acquisto prodotti salviette asciugamani	9	25,00 €	355
12			2,20 €			Rimborso spese missioni Corvetti	10	2,20 €	151
13			20,25 €			Acquisto prodotti per ufficio	11	20,25 €	355
14			25,74 €			Acquisto prodotti sanitari COVID	12	25,74 €	355
	GIUGNO					GIUGNO			
15			26,00 €			Servizi postali raccomandate	13	26,00 €	410
16			200,04 €			Rimborso spese missioni Corvetti	14	200,04 €	151
17			104,30 €			Rimborso spese missioni Nicoletti	15	104,30 €	151

18	LUGLIO			84,00 €
19				370,60 €
20	SETTEMBRE			
21				27,54 €
22				72,75 €
				98,93 €
23	OTTOBRE			
24	Liquidazione economato 1/2021 cap. 151	mandato n. 121 del 20/10/2021		478,22 €
25	Liquidazione economato 1/2021 cap. 300	mandato n. 122 del 20/10/2021		719,70 €
26	Liquidazione economato 1/2021 cap. 355	mandato n. 123 del 20/10/2021		152,71 €
	Liquidazione economato 1/2021 cap. 410	mandato n. 124 del 20/10/2021		159,10 €
27				24,28 €
28	NOVEMBRE			37,00 €
29				38,62 €
30				364,90 €
31	DICEMBRE			1,10 €
32				157,54 €
33				8,00 €
34				55,60 €
35				358,40 €
36				95,30 €
37	Liquidazione economato 1/2021 cap. 151	mandato n. 121 del 20/10/2021		291,46 €
38	Liquidazione economato 1/2021 cap. 300	mandato n. 122 del 20/10/2021		723,30 €

LUGLIO			
Contributo consortile consorzio di bonifica			
Acquisto quotidiani	16 17	84,00 € 370,60 €	410 300
SETTEMBRE			
Acquisto prodotti sanitari COVID	18	27,54 €	355
Rimborso spese missioni Nicoletti	19	72,75 €	151
Rimborso spese missioni Corvetti	20	98,93 €	151
OTTOBRE			
Acquisto firma digitale professionale	21	24,28 €	410
Acquisto prodotti igienici e mascherine	22	37,00 €	355
NOVEMBRE			
Rimborso spese missioni Nicoletti	23	38,62 €	151
Acquisto quotidiani	24	364,90 €	300
DICEMBRE			
servizi postali	25	1,10 €	410
Rimborso spese missioni Corvetti	26	157,54 €	151
Acquisto materiale guarnizioni	27	8,00 €	355
Acquisto prodotti sanitari COVID	28	55,60 €	355
Acquisto quotidiani	29	358,40 €	300
Rimborso spese missioni Nicoletti	30	95,30 €	151

39	Liquidazione economato 1/2021 cap. 355	mandato n. 123 del 20/10/2021	100,60 €			
40	Liquidazione economato 1/2021 cap. 410	mandato n. 124 del 20/10/2021	25,38 €			
TOTALE			2.650,47 €	TOTALE	2.650,47 €	

Padova, 4/02/2022 prot. 205

Il presente rendiconto contiene n. 40 registrazioni in n. 3 pagine.

VISTO DI REGOLARITA' Padova, 4/02/2022

Il Responsabile del Servizio Finanziario

L'Economo
ing. Francesco Corvetti

ing. Francesco Corvetti



Elenco Residui Attivi - 2022

del 22/02/2022

Titolo - Tipologia	Descrizione	Residui Iniziali	Anno
40200	Entrate in conto capitale-Contributi agli investimenti	50.420,90	2017
Totale Residui		50.420,90	
Totale Residui Attivi		50.420,90	

Elenco Residui Passivi - 2022

Esercizio 2022
del 22/02/2022

2 di 2

Missione - Programma - Titolo	Descrizione	Residui Iniziali	Anno
01011	Servizi istituzionali, generali e di gestione-Organismi istituzionali-Spese correnti	529,69	2021
Totale Residui		529,69	
01021	Servizi istituzionali, generali e di gestione-Segreteria generale-Spese correnti	8.754,72	2017
		40,45	2018
		12.656,00	2019
		4.704,08	2020
		49.500,35	2021
Totale Residui		75.655,60	
01031	Servizi istituzionali, generali e di gestione-Gestione economica, finanziaria, programmazione e provveditorato-Spese correnti	6.605,43	2021
Totale Residui		6.605,43	
01051	Servizi istituzionali, generali e di gestione-Gestione dei beni demaniali e patrimoniali-Spese correnti	2.375,60	2019
		3.007,74	2021
Totale Residui		5.383,34	
01061	Servizi istituzionali, generali e di gestione-Ufficio tecnico-Spese correnti	7.045,49	2019
		7.043,05	2020
		57.980,83	2021
Totale Residui		72.069,37	
09042	Sviluppo sostenibile e tutela del territorio e dell'ambiente-Servizio idrico integrato-Spese in conto capitale	100.000,00	2016
		50.420,91	2017
Totale Residui		150.420,91	
12041	Diritti sociali, politiche sociali e famiglia-Interventi per soggetti a rischio di esclusione sociale-Spese correnti	76.197,03	2020
Totale Residui		76.197,03	
Totale Residui Passivi		386.861,37	

CONTO DEL BILANCIO - GESTIONE DELLE ENTRATE

TITOLO TIPOLOGIA	DENOMINAZIONE	RESIDUI ATTIVI AL 01/01/2021 (RS)		RISCOSSIONI IN C/RESIDUI (RR)		RIACCERTAMENTI RESIDUI (R)				RESIDUI ATTIVI DA ESERCIZI PRECEDENTI (EP=RS-RR+R)	
		PREVISIONI DEFINITIVE DI COMPETENZA (CP)		RISCOSSIONI IN C/COMPETENZA (RC)		ACCERTAMENTI (A)		MAGGIORI O MINORI ENTRATE DI COMPETENZA = A-CP		RESIDUI ATTIVI DA ESERCIZIO DI COMPETENZA (EC=A-RC)	
		PREVISIONI DEFINITIVE DI CASSA (CS)		TOTALE RISCOSSIONI (TR=RR+RC)		MAGGIORI O MINORI ENTRATE DI CASSA = TR-CS				TOTALE RESIDUI ATTIVI DA RIPORTARE (TR=EP+EC)	
	Fondo pluriennale vincolato per spese correnti	CP	0,00								
	Fondo pluriennale vincolato per spese in conto capitale	CP	0,00								
	Utilizzo Avanzo di Amministrazione	CP	150.000,00								
	- di cui Utilizzo Fondo anticipazioni di liquidita'	CP	0,00								
TITOLO 1	Entrate correnti di natura tributaria, contributiva e perequativa										
10101	Tipologia 101: Imposte, tasse e proventi assimilati	RS	0,00	RR	0,00	R	0,00			EP	0,00
		CP	0,00	RC	0,00	A	0,00	CP	0,00	EC	0,00
		CS	0,00	TR	0,00	CS	0,00			TR	0,00
10102	Tipologia 102: Tributi destinati al finanziamento della sanità (solo per le Regioni)	RS	0,00	RR	0,00	R	0,00			EP	0,00
		CP	0,00	RC	0,00	A	0,00	CP	0,00	EC	0,00
		CS	0,00	TR	0,00	CS	0,00			TR	0,00
10103	Tipologia 103: Tributi devoluti e regolati alle autonomie speciali (solo per le Regioni)	RS	0,00	RR	0,00	R	0,00			EP	0,00
		CP	0,00	RC	0,00	A	0,00	CP	0,00	EC	0,00
		CS	0,00	TR	0,00	CS	0,00			TR	0,00
10104	Tipologia 104: Compartecipazioni di tributi	RS	0,00	RR	0,00	R	0,00			EP	0,00
		CP	0,00	RC	0,00	A	0,00	CP	0,00	EC	0,00
		CS	0,00	TR	0,00	CS	0,00			TR	0,00
10301	Tipologia 301: Fondi perequativi da Amministrazioni Centrali	RS	0,00	RR	0,00	R	0,00			EP	0,00
		CP	0,00	RC	0,00	A	0,00	CP	0,00	EC	0,00
		CS	0,00	TR	0,00	CS	0,00			TR	0,00
10302	Tipologia 302: Fondi perequativi dalla Regione o Provincia autonoma	RS	0,00	RR	0,00	R	0,00			EP	0,00

CONTO DEL BILANCIO - GESTIONE DELLE ENTRATE

TITOLO TIPOLOGIA	DENOMINAZIONE	RESIDUI ATTIVI AL 01/01/2021 (RS)		RISCOSSIONI IN C/RESIDUI (RR)		RIACCERTAMENTI RESIDUI (R)				RESIDUI ATTIVI DA ESERCIZI PRECEDENTI (EP=RS-RR+R)	
		PREVISIONI DEFINITIVE DI COMPETENZA (CP)		RISCOSSIONI IN C/COMPETENZA (RC)		ACCERTAMENTI (A)		MAGGIORI O MINORI ENTRATE DI COMPETENZA = A-CP		RESIDUI ATTIVI DA ESERCIZIO DI COMPETENZA (EC=A-RC)	
		PREVISIONI DEFINITIVE DI CASSA (CS)		TOTALE RISCOSSIONI (TR=RR+RC)		MAGGIORI O MINORI ENTRATE DI CASSA = TR-CS				TOTALE RESIDUI ATTIVI DA RIPORTARE (TR=EP+EC)	
		CP	0,00	RC	0,00	A	0,00	CP	0,00	EC	0,00
		CS	0,00	TR	0,00	CS	0,00			TR	0,00
10000 Totale TITOLO 1	Entrate correnti di natura tributaria, contributiva e perequativa	RS	0,00	RR	0,00	R	0,00			EP	0,00
		CP	0,00	RC	0,00	A	0,00	CP	0,00	EC	0,00
		CS	0,00	TR	0,00	CS	0,00			TR	0,00

CONTO DEL BILANCIO - GESTIONE DELLE ENTRATE

TITOLO TIPOLOGIA	DENOMINAZIONE	RESIDUI ATTIVI AL 01/01/2021 (RS)		RISCOSSIONI IN C/RESIDUI (RR)		RIACCERTAMENTI RESIDUI (R)				RESIDUI ATTIVI DA ESERCIZI PRECEDENTI (EP=RS-RR+R)	
		PREVISIONI DEFINITIVE DI COMPETENZA (CP)		RISCOSSIONI IN C/COMPETENZA (RC)		ACCERTAMENTI (A)		MAGGIORI O MINORI ENTRATE DI COMPETENZA = A-CP		RESIDUI ATTIVI DA ESERCIZIO DI COMPETENZA (EC=A-RC)	
		PREVISIONI DEFINITIVE DI CASSA (CS)		TOTALE RISCOSSIONI (TR=RR+RC)		MAGGIORI O MINORI ENTRATE DI CASSA = TR-CS				TOTALE RESIDUI ATTIVI DA RIPORTARE (TR=EP+EC)	
TITOLO 2 Trasferimenti correnti											
20101	Tipologia 101: Trasferimenti correnti da Amministrazioni pubbliche	RS	0,00	RR	0,00	R	0,00			EP	0,00
		CP	0,00	RC	0,00	A	0,00	CP	0,00	EC	0,00
		CS	0,00	TR	0,00	CS	0,00			TR	0,00
20102	Tipologia 102: Trasferimenti correnti da Famiglie	RS	0,00	RR	0,00	R	0,00			EP	0,00
		CP	0,00	RC	0,00	A	0,00	CP	0,00	EC	0,00
		CS	0,00	TR	0,00	CS	0,00			TR	0,00
20103	Tipologia 103: Trasferimenti correnti da Imprese	RS	0,00	RR	0,00	R	0,00			EP	0,00
		CP	597.000,00	RC	597.000,00	A	597.000,00	CP	0,00	EC	0,00
		CS	597.000,00	TR	597.000,00	CS	0,00			TR	0,00
20104	Tipologia 104: Trasferimenti correnti da Istituzioni Sociali Private	RS	0,00	RR	0,00	R	0,00			EP	0,00
		CP	0,00	RC	0,00	A	0,00	CP	0,00	EC	0,00
		CS	0,00	TR	0,00	CS	0,00			TR	0,00
20105	Tipologia 105: Trasferimenti correnti dalla UE e dal Resto del Mondo	RS	0,00	RR	0,00	R	0,00			EP	0,00
		CP	0,00	RC	0,00	A	0,00	CP	0,00	EC	0,00
		CS	0,00	TR	0,00	CS	0,00			TR	0,00
20000 Totale TITOLO 2	Trasferimenti correnti	RS	0,00	RR	0,00	R	0,00			EP	0,00
		CP	597.000,00	RC	597.000,00	A	597.000,00	CP	0,00	EC	0,00
		CS	597.000,00	TR	597.000,00	CS	0,00			TR	0,00

CONTO DEL BILANCIO - GESTIONE DELLE ENTRATE

TITOLO TIPOLOGIA	DENOMINAZIONE	RESIDUI ATTIVI AL 01/01/2021 (RS)		RISCOSSIONI IN C/RESIDUI (RR)		RIACCERTAMENTI RESIDUI (R)				RESIDUI ATTIVI DA ESERCIZI PRECEDENTI (EP=RS-RR+R)	
		PREVISIONI DEFINITIVE DI COMPETENZA (CP)		RISCOSSIONI IN C/COMPETENZA (RC)		ACCERTAMENTI (A)		MAGGIORI O MINORI ENTRATE DI COMPETENZA = A-CP		RESIDUI ATTIVI DA ESERCIZIO DI COMPETENZA (EC=A-RC)	
		PREVISIONI DEFINITIVE DI CASSA (CS)		TOTALE RISCOSSIONI (TR=RR+RC)		MAGGIORI O MINORI ENTRATE DI CASSA = TR-CS				TOTALE RESIDUI ATTIVI DA RIPORTARE (TR=EP+EC)	
TITOLO 3 Entrate extratributarie											
30100	Tipologia 100: Vendita di beni e servizi e proventi derivanti dalla gestione dei beni	RS	0,00	RR	0,00	R	0,00			EP	0,00
		CP	0,00	RC	0,00	A	0,00	CP	0,00	EC	0,00
		CS	0,00	TR	0,00	CS	0,00			TR	0,00
30200	Tipologia 200: Proventi derivanti dall'attività di controllo e repressione delle irregolarità e degli illeciti	RS	0,00	RR	0,00	R	0,00			EP	0,00
		CP	0,00	RC	0,00	A	0,00	CP	0,00	EC	0,00
		CS	0,00	TR	0,00	CS	0,00			TR	0,00
30300	Tipologia 300: Interessi attivi	RS	0,00	RR	0,00	R	0,00			EP	0,00
		CP	100,00	RC	0,50	A	0,50	CP	-99,50	EC	0,00
		CS	100,00	TR	0,50	CS	-99,50			TR	0,00
30400	Tipologia 400: Altre entrate da redditi di capitale	RS	0,00	RR	0,00	R	0,00			EP	0,00
		CP	0,00	RC	0,00	A	0,00	CP	0,00	EC	0,00
		CS	0,00	TR	0,00	CS	0,00			TR	0,00
30500	Tipologia 500: Rimborsi e altre entrate correnti	RS	0,00	RR	0,00	R	0,00			EP	0,00
		CP	15.000,00	RC	49,00	A	49,00	CP	-14.951,00	EC	0,00
		CS	15.437,54	TR	49,00	CS	-15.388,54			TR	0,00
30000 Totale TITOLO 3	Entrate extratributarie	RS	0,00	RR	0,00	R	0,00			EP	0,00
		CP	15.100,00	RC	49,50	A	49,50	CP	-15.050,50	EC	0,00
		CS	15.537,54	TR	49,50	CS	-15.488,04			TR	0,00

CONTO DEL BILANCIO - GESTIONE DELLE ENTRATE

TITOLO TIPOLOGIA	DENOMINAZIONE	RESIDUI ATTIVI AL 01/01/2021 (RS)		RISCOSSIONI IN C/RESIDUI (RR)		RIACCERTAMENTI RESIDUI (R)				RESIDUI ATTIVI DA ESERCIZI PRECEDENTI (EP=RS-RR+R)	
		PREVISIONI DEFINITIVE DI COMPETENZA (CP)		RISCOSSIONI IN C/COMPETENZA (RC)		ACCERTAMENTI (A)		MAGGIORI O MINORI ENTRATE DI COMPETENZA = A-CP		RESIDUI ATTIVI DA ESERCIZIO DI COMPETENZA (EC=A-RC)	
		PREVISIONI DEFINITIVE DI CASSA (CS)		TOTALE RISCOSSIONI (TR=RR+RC)		MAGGIORI O MINORI ENTRATE DI CASSA = TR-CS				TOTALE RESIDUI ATTIVI DA RIPORTARE (TR=EP+EC)	
TITOLO 4		Entrate in conto capitale									
40100	Tipologia 100: Tributi in conto capitale	RS	0,00	RR	0,00	R	0,00			EP	0,00
		CP	0,00	RC	0,00	A	0,00	CP	0,00	EC	0,00
		CS	0,00	TR	0,00	CS	0,00			TR	0,00
40200	Tipologia 200: Contributi agli investimenti	RS	216.490,48	RR	30.314,68	R	-135.754,90			EP	50.420,90
		CP	0,00	RC	0,00	A	0,00	CP	0,00	EC	0,00
		CS	216.490,48	TR	30.314,68	CS	-186.175,80			TR	50.420,90
40300	Tipologia 300: Altri trasferimenti in conto capitale	RS	0,00	RR	0,00	R	0,00			EP	0,00
		CP	0,00	RC	0,00	A	0,00	CP	0,00	EC	0,00
		CS	0,00	TR	0,00	CS	0,00			TR	0,00
40400	Tipologia 400: Entrate da alienazione di beni materiali e immateriali	RS	0,00	RR	0,00	R	0,00			EP	0,00
		CP	0,00	RC	0,00	A	0,00	CP	0,00	EC	0,00
		CS	0,00	TR	0,00	CS	0,00			TR	0,00
40500	Tipologia 500: Altre entrate in conto capitale	RS	0,00	RR	0,00	R	0,00			EP	0,00
		CP	0,00	RC	0,00	A	0,00	CP	0,00	EC	0,00
		CS	0,00	TR	0,00	CS	0,00			TR	0,00
40000	Totale TITOLO 4	Entrate in conto capitale									
		RS	216.490,48	RR	30.314,68	R	-135.754,90			EP	50.420,90
		CP	0,00	RC	0,00	A	0,00	CP	0,00	EC	0,00
		CS	216.490,48	TR	30.314,68	CS	-186.175,80			TR	50.420,90

CONTO DEL BILANCIO - GESTIONE DELLE ENTRATE

TITOLO TIPOLOGIA	DENOMINAZIONE	RESIDUI ATTIVI AL 01/01/2021 (RS)		RISCOSSIONI IN C/RESIDUI (RR)		RIACCERTAMENTI RESIDUI (R)				RESIDUI ATTIVI DA ESERCIZI PRECEDENTI (EP=RS-RR+R)	
		PREVISIONI DEFINITIVE DI COMPETENZA (CP)		RISCOSSIONI IN C/COMPETENZA (RC)		ACCERTAMENTI (A)		MAGGIORI O MINORI ENTRATE DI COMPETENZA = A-CP		RESIDUI ATTIVI DA ESERCIZIO DI COMPETENZA (EC=A-RC)	
		PREVISIONI DEFINITIVE DI CASSA (CS)		TOTALE RISCOSSIONI (TR=RR+RC)		MAGGIORI O MINORI ENTRATE DI CASSA = TR-CS				TOTALE RESIDUI ATTIVI DA RIPORTARE (TR=EP+EC)	
TITOLO 5 Entrate da riduzioni di attività finanziarie											
50100	Tipologia 100: Alienazione di attività finanziarie	RS	0,00	RR	0,00	R	0,00			EP	0,00
		CP	0,00	RC	0,00	A	0,00	CP	0,00	EC	0,00
		CS	0,00	TR	0,00	CS	0,00			TR	0,00
50200	Tipologia 200: Riscossioni crediti di breve termine	RS	0,00	RR	0,00	R	0,00			EP	0,00
		CP	0,00	RC	0,00	A	0,00	CP	0,00	EC	0,00
		CS	0,00	TR	0,00	CS	0,00			TR	0,00
50300	Tipologia 300: Riscossione crediti di medio-lungo termine	RS	0,00	RR	0,00	R	0,00			EP	0,00
		CP	0,00	RC	0,00	A	0,00	CP	0,00	EC	0,00
		CS	0,00	TR	0,00	CS	0,00			TR	0,00
50400	Tipologia 400: Altre entrate per riduzione di attività finanziarie	RS	0,00	RR	0,00	R	0,00			EP	0,00
		CP	0,00	RC	0,00	A	0,00	CP	0,00	EC	0,00
		CS	0,00	TR	0,00	CS	0,00			TR	0,00
50000 Totale TITOLO 5	Entrate da riduzioni di attività finanziarie	RS	0,00	RR	0,00	R	0,00			EP	0,00
		CP	0,00	RC	0,00	A	0,00	CP	0,00	EC	0,00
		CS	0,00	TR	0,00	CS	0,00			TR	0,00

CONTO DEL BILANCIO - GESTIONE DELLE ENTRATE

TITOLO TIPOLOGIA	DENOMINAZIONE	RESIDUI ATTIVI AL 01/01/2021 (RS)		RISCOSSIONI IN C/RESIDUI (RR)		RIACCERTAMENTI RESIDUI (R)				RESIDUI ATTIVI DA ESERCIZI PRECEDENTI (EP=RS-RR+R)	
		PREVISIONI DEFINITIVE DI COMPETENZA (CP)		RISCOSSIONI IN C/COMPETENZA (RC)		ACCERTAMENTI (A)		MAGGIORI O MINORI ENTRATE DI COMPETENZA = A-CP		RESIDUI ATTIVI DA ESERCIZIO DI COMPETENZA (EC=A-RC)	
		PREVISIONI DEFINITIVE DI CASSA (CS)		TOTALE RISCOSSIONI (TR=RR+RC)		MAGGIORI O MINORI ENTRATE DI CASSA = TR-CS				TOTALE RESIDUI ATTIVI DA RIPORTARE (TR=EP+EC)	
TITOLO 6 Accensioni prestiti											
60100	Tipologia 100: Emissione di titoli obbligazionari	RS	0,00	RR	0,00	R	0,00			EP	0,00
		CP	0,00	RC	0,00	A	0,00	CP	0,00	EC	0,00
		CS	0,00	TR	0,00	CS	0,00			TR	0,00
60200	Tipologia 200: Accensione Prestiti a breve termine	RS	0,00	RR	0,00	R	0,00			EP	0,00
		CP	0,00	RC	0,00	A	0,00	CP	0,00	EC	0,00
		CS	0,00	TR	0,00	CS	0,00			TR	0,00
60300	Tipologia 300: Accensione Mutui e altri finanziamenti a medio lungo termine	RS	0,00	RR	0,00	R	0,00			EP	0,00
		CP	0,00	RC	0,00	A	0,00	CP	0,00	EC	0,00
		CS	0,00	TR	0,00	CS	0,00			TR	0,00
60400	Tipologia 400: Altre forme di indebitamento	RS	0,00	RR	0,00	R	0,00			EP	0,00
		CP	0,00	RC	0,00	A	0,00	CP	0,00	EC	0,00
		CS	0,00	TR	0,00	CS	0,00			TR	0,00
60000 Totale TITOLO 6	Accensioni prestiti	RS	0,00	RR	0,00	R	0,00			EP	0,00
		CP	0,00	RC	0,00	A	0,00	CP	0,00	EC	0,00
		CS	0,00	TR	0,00	CS	0,00			TR	0,00

CONTO DEL BILANCIO - GESTIONE DELLE ENTRATE

TITOLO TIPOLOGIA	DENOMINAZIONE	RESIDUI ATTIVI AL 01/01/2021 (RS)		RISCOSSIONI IN C/RESIDUI (RR)		RIACCERTAMENTI RESIDUI (R)			RESIDUI ATTIVI DA ESERCIZI PRECEDENTI (EP=RS-RR+R)		
		PREVISIONI DEFINITIVE DI COMPETENZA (CP)		RISCOSSIONI IN C/COMPETENZA (RC)		ACCERTAMENTI (A)		MAGGIORI O MINORI ENTRATE DI COMPETENZA = A-CP		RESIDUI ATTIVI DA ESERCIZIO DI COMPETENZA (EC=A-RC)	
		PREVISIONI DEFINITIVE DI CASSA (CS)		TOTALE RISCOSSIONI (TR=RR+RC)		MAGGIORI O MINORI ENTRATE DI CASSA = TR-CS			TOTALE RESIDUI ATTIVI DA RIPORTARE (TR=EP+EC)		
TITOLO 7 Anticipazioni da istituto tesoriere/cassiere											
70100	Tipologia 100: Anticipazioni da istituto tesoriere/cassiere	RS	0,00	RR	0,00	R	0,00			EP	0,00
		CP	0,00	RC	0,00	A	0,00	CP	0,00	EC	0,00
		CS	0,00	TR	0,00	CS	0,00			TR	0,00
70000	Totale TITOLO 7 Anticipazioni da istituto tesoriere/cassiere	RS	0,00	RR	0,00	R	0,00			EP	0,00
		CP	0,00	RC	0,00	A	0,00	CP	0,00	EC	0,00
		CS	0,00	TR	0,00	CS	0,00			TR	0,00

CONTO DEL BILANCIO - GESTIONE DELLE ENTRATE

TITOLO TIPOLOGIA	DENOMINAZIONE	RESIDUI ATTIVI AL 01/01/2021 (RS)		RISCOSSIONI IN C/RESIDUI (RR)		RIACCERTAMENTI RESIDUI (R)				RESIDUI ATTIVI DA ESERCIZI PRECEDENTI (EP=RS-RR+R)	
		PREVISIONI DEFINITIVE DI COMPETENZA (CP)		RISCOSSIONI IN C/COMPETENZA (RC)		ACCERTAMENTI (A)		MAGGIORI O MINORI ENTRATE DI COMPETENZA = A-CP		RESIDUI ATTIVI DA ESERCIZIO DI COMPETENZA (EC=A-RC)	
		PREVISIONI DEFINITIVE DI CASSA (CS)		TOTALE RISCOSSIONI (TR=RR+RC)		MAGGIORI O MINORI ENTRATE DI CASSA = TR-CS				TOTALE RESIDUI ATTIVI DA RIPORTARE (TR=EP+EC)	
TITOLO 9 Entrate per conto terzi e partite di giro											
90100	Tipologia 100: Entrate per partite di giro	RS	2.490,98	RR	0,00	R	-2.490,98			EP	0,00
		CP	115.000,00	RC	67.956,13	A	67.956,13	CP	-47.043,87	EC	0,00
		CS	130.458,37	TR	67.956,13	CS	-62.502,24			TR	0,00
90200	Tipologia 200: Entrate per conto terzi	RS	0,00	RR	0,00	R	0,00			EP	0,00
		CP	18.000,00	RC	4.728,26	A	4.728,26	CP	-13.271,74	EC	0,00
		CS	18.000,00	TR	4.728,26	CS	-13.271,74			TR	0,00
90000 Totale TITOLO 9	Entrate per conto terzi e partite di giro	RS	2.490,98	RR	0,00	R	-2.490,98			EP	0,00
		CP	133.000,00	RC	72.684,39	A	72.684,39	CP	-60.315,61	EC	0,00
		CS	148.458,37	TR	72.684,39	CS	-75.773,98			TR	0,00
TOTALE TITOLI		RS	218.981,46	RR	30.314,68	R	-138.245,88			EP	50.420,90
		CP	745.100,00	RC	669.733,89	A	669.733,89	CP	-75.366,11	EC	0,00
		CS	977.486,39	TR	700.048,57	CS	-277.437,82			TR	50.420,90
TOTALE GENERALE DELLE ENTRATE		RS	218.981,46	RR	30.314,68	R	-138.245,88			EP	50.420,90
		CP	895.100,00	RC	669.733,89	A	669.733,89	CP	-75.366,11	EC	0,00
		CS	977.486,39	TR	700.048,57	CS	-277.437,82			TR	50.420,90

CONTO DEL BILANCIO - RIEPILOGO GENERALE DELLE ENTRATE

TITOLO	DENOMINAZIONE	RESIDUI ATTIVI AL 01/01/2021 (RS)		RISCOSSIONI IN C/RESIDUI (RR)		RIACCERTAMENTI RESIDUI (R)		RESIDUI ATTIVI DA ESERCIZI PRECEDENTI (EP=RS-RR+R)	
		PREVISIONI DEFINITIVE DI COMPETENZA (CP)		RISCOSSIONI IN C/COMPETENZA (RC)		ACCERTAMENTI (A)		MAGGIORI O MINORI ENTRATE DI COMPETENZA = A-CP	
		PREVISIONI DEFINITIVE DI CASSA (CS)		TOTALE RISCOSSIONI (TR=RR+RC)		MAGGIORI O MINORI ENTRATE DI CASSA = TR-CS		TOTALE RESIDUI ATTIVI DA RIPORTARE (TR=EP+EC)	
	Fondo pluriennale vincolato per spese correnti	CP	0,00						
	Fondo pluriennale vincolato per spese in conto capitale	CP	0,00						
	Utilizzo Avanzo di Amministrazione	CP	150.000,00						
	- di cui Utilizzo Fondo anticipazioni di liquidita'	CP	0,00						
TITOLO 1	Entrate correnti di natura tributaria, contributiva e perequativa	RS	0,00	RR	0,00	R	0,00	EP	0,00
		CP	0,00	RC	0,00	A	0,00	CP	0,00
		CS	0,00	TR	0,00	CS	0,00	TR	0,00
TITOLO 2	Trasferimenti correnti	RS	0,00	RR	0,00	R	0,00	EP	0,00
		CP	597.000,00	RC	597.000,00	A	597.000,00	CP	0,00
		CS	597.000,00	TR	597.000,00	CS	0,00	TR	0,00
TITOLO 3	Entrate extratributarie	RS	0,00	RR	0,00	R	0,00	EP	0,00
		CP	15.100,00	RC	49,50	A	49,50	CP	-15.050,50
		CS	15.537,54	TR	49,50	CS	-15.488,04	TR	0,00
TITOLO 4	Entrate in conto capitale	RS	216.490,48	RR	30.314,68	R	-135.754,90	EP	50.420,90
		CP	0,00	RC	0,00	A	0,00	CP	0,00
		CS	216.490,48	TR	30.314,68	CS	-186.175,80	TR	50.420,90
TITOLO 5	Entrate da riduzioni di attività finanziarie	RS	0,00	RR	0,00	R	0,00	EP	0,00
		CP	0,00	RC	0,00	A	0,00	CP	0,00
		CS	0,00	TR	0,00	CS	0,00	TR	0,00
TITOLO 6	Accensioni prestiti	RS	0,00	RR	0,00	R	0,00	EP	0,00
		CP	0,00	RC	0,00	A	0,00	CP	0,00
		CS	0,00	TR	0,00	CS	0,00	TR	0,00
TITOLO 7	Anticipazioni da istituto tesoriere/cassiere	RS	0,00	RR	0,00	R	0,00	EP	0,00

		CP	0,00	RC	0,00	A	0,00	CP	0,00	EC	0,00
		CS	0,00	TR	0,00	CS	0,00			TR	0,00
TITOLO 9	Entrate per conto terzi e partite di giro	RS	2.490,98	RR	0,00	R	-2.490,98			EP	0,00
		CP	133.000,00	RC	72.684,39	A	72.684,39	CP	-60.315,61	EC	0,00
		CS	148.458,37	TR	72.684,39	CS	-75.773,98			TR	0,00
	TOTALE TITOLI	RS	218.981,46	RR	30.314,68	R	-138.245,88			EP	50.420,90
		CP	745.100,00	RC	669.733,89	A	669.733,89	CP	-75.366,11	EC	0,00
		CS	977.486,39	TR	700.048,57	CS	-277.437,82			TR	50.420,90
	TOTALE GENERALE DELLE ENTRATE	RS	218.981,46	RR	30.314,68	R	-138.245,88			EP	50.420,90
		CP	895.100,00	RC	669.733,89	A	669.733,89	CP	-75.366,11	EC	0,00
		CS	977.486,39	TR	700.048,57	CS	-277.437,82			TR	50.420,90

CONTO DEL BILANCIO - RIEPILOGO GENERALE DELLE SPESE PER MISSIONI

MISSIONE	DENOMINAZIONE	RESIDUI PASSIVI AL 01/01/2021 (RS)		PAGAMENTI IN C/RESIDUI (PR)		RIACCERTAMENTO RESIDUI (R)				RESIDUI PASSIVI DA ESERCIZI PRECEDENTI (EP=RS-PR+R)	
		PREVISIONI DEFINITIVE DI COMPETENZA (CP)		PAGAMENTI IN C/COMPETENZA (PC)		IMPEGNI (I)		ECONOMIE DI COMPETENZA (ECP=CP-I-FPV)		RESIDUI PASSIVI DA ESERCIZIO DI COMPETENZA (EC=I-PC)	
		PREVISIONI DEFINITIVE DI CASSA (CS)		TOTALE PAGAMENTI (TP=PR+PC)		FONDO PLURIENNALE VINCOLATO (FPV)				TOTALE RESIDUI PASSIVI DA RIPORTARE (TR=EP+EC)	
DISAVANZO DI AMMINISTRAZIONE		CP	0,00								
MISSIONE 01	Servizi istituzionali, generali e di gestione	RS	129.517,01	44.703,15	R	-42.194,47			EP	42.619,39	
		CP	535.500,00	315.994,83	I	433.618,87	ECP	101.881,13	EC	117.624,04	
		CS	693.196,77	360.697,98	FPV	0,00			TR	160.243,43	
MISSIONE 02	Giustizia	RS	0,00	0,00	R	0,00			EP	0,00	
		CP	0,00	0,00	I	0,00	ECP	0,00	EC	0,00	
		CS	0,00	0,00	FPV	0,00			TR	0,00	
MISSIONE 03	Ordine pubblico e sicurezza	RS	0,00	0,00	R	0,00			EP	0,00	
		CP	0,00	0,00	I	0,00	ECP	0,00	EC	0,00	
		CS	0,00	0,00	FPV	0,00			TR	0,00	
MISSIONE 04	Istruzione e diritto allo studio	RS	0,00	0,00	R	0,00			EP	0,00	
		CP	0,00	0,00	I	0,00	ECP	0,00	EC	0,00	
		CS	0,00	0,00	FPV	0,00			TR	0,00	
MISSIONE 05	Tutela e valorizzazione dei beni e delle attività culturali	RS	0,00	0,00	R	0,00			EP	0,00	
		CP	0,00	0,00	I	0,00	ECP	0,00	EC	0,00	
		CS	0,00	0,00	FPV	0,00			TR	0,00	
MISSIONE 06	Politiche giovanili, sport e tempo libero	RS	0,00	0,00	R	0,00			EP	0,00	
		CP	0,00	0,00	I	0,00	ECP	0,00	EC	0,00	
		CS	0,00	0,00	FPV	0,00			TR	0,00	
MISSIONE 07	Turismo	RS	0,00	0,00	R	0,00			EP	0,00	
		CP	0,00	0,00	I	0,00	ECP	0,00	EC	0,00	
		CS	0,00	0,00	FPV	0,00			TR	0,00	

CONTO DEL BILANCIO - RIEPILOGO GENERALE DELLE SPESE PER MISSIONI

MISSIONE	DENOMINAZIONE	RESIDUI PASSIVI AL 01/01/2021 (RS)		PAGAMENTI IN C/RESIDUI (PR)		RIACCERTAMENTO RESIDUI (R)		RESIDUI PASSIVI DA ESERCIZI PRECEDENTI (EP=RS-PR+R)	
		PREVISIONI DEFINITIVE DI COMPETENZA (CP)		PAGAMENTI IN C/COMPETENZA (PC)		IMPEGNI (I)		RESIDUI PASSIVI DA ESERCIZIO DI COMPETENZA (EC=I-PC)	
		PREVISIONI DEFINITIVE DI CASSA (CS)		TOTALE PAGAMENTI (TP=PR+PC)		FONDO PLURIENNALE VINCOLATO (FPV)		TOTALE RESIDUI PASSIVI DA RIPORTARE (TR=EP+EC)	
MISSIONE 08	Assetto del territorio ed edilizia abitativa	RS	0,00		0,00	R	0,00	EP	0,00
		CP	0,00		0,00	I	0,00	ECP	0,00
		CS	0,00		0,00	FPV	0,00	TR	0,00
MISSIONE 09	Sviluppo sostenibile e tutela del territorio e dell'ambiente	RS	551.987,83		250.314,68	R	-151.252,24	EP	150.420,91
		CP	63.000,00		60.000,00	I	60.000,00	ECP	0,00
		CS	614.987,83		310.314,68	FPV	0,00	TR	150.420,91
MISSIONE 10	Trasporti e diritto alla mobilità	RS	0,00		0,00	R	0,00	EP	0,00
		CP	0,00		0,00	I	0,00	ECP	0,00
		CS	0,00		0,00	FPV	0,00	TR	0,00
MISSIONE 11	Soccorso civile	RS	0,00		0,00	R	0,00	EP	0,00
		CP	0,00		0,00	I	0,00	ECP	0,00
		CS	0,00		0,00	FPV	0,00	TR	0,00
MISSIONE 12	Diritti sociali, politiche sociali e famiglia	RS	981.191,57		832.180,57	R	-72.813,97	EP	76.197,03
		CP	0,00		0,00	I	0,00	ECP	0,00
		CS	981.191,57		832.180,57	FPV	0,00	TR	76.197,03
MISSIONE 13	Tutela della salute	RS	0,00		0,00	R	0,00	EP	0,00
		CP	0,00		0,00	I	0,00	ECP	0,00
		CS	0,00		0,00	FPV	0,00	TR	0,00
MISSIONE 14	Sviluppo economico e competitività	RS	0,00		0,00	R	0,00	EP	0,00
		CP	0,00		0,00	I	0,00	ECP	0,00
		CS	0,00		0,00	FPV	0,00	TR	0,00

CONTO DEL BILANCIO - RIEPILOGO GENERALE DELLE SPESE PER MISSIONI

MISSIONE	DENOMINAZIONE	RESIDUI PASSIVI AL 01/01/2021 (RS)		PAGAMENTI IN C/RESIDUI (PR)		RIACCERTAMENTO RESIDUI (R)		RESIDUI PASSIVI DA ESERCIZI PRECEDENTI (EP=RS-PR+R)	
		PREVISIONI DEFINITIVE DI COMPETENZA (CP)		PAGAMENTI IN C/COMPETENZA (PC)		IMPEGNI (I)		RESIDUI PASSIVI DA ESERCIZIO DI COMPETENZA (EC=I-PC)	
		PREVISIONI DEFINITIVE DI CASSA (CS)		TOTALE PAGAMENTI (TP=PR+PC)		FONDO PLURIENNALE VINCOLATO (FPV)		TOTALE RESIDUI PASSIVI DA RIPORTARE (TR=EP+EC)	
MISSIONE 15	<i>Politiche per il lavoro e la formazione professionale</i>	RS	0,00		0,00	R	0,00	EP	0,00
		CP	0,00		0,00	I	0,00	ECP	0,00
		CS	0,00		0,00	FPV	0,00	TR	0,00
MISSIONE 16	<i>Agricoltura, politiche agroalimentari e pesca</i>	RS	0,00		0,00	R	0,00	EP	0,00
		CP	0,00		0,00	I	0,00	ECP	0,00
		CS	0,00		0,00	FPV	0,00	TR	0,00
MISSIONE 17	<i>Energia e diversificazione delle fonti energetiche</i>	RS	0,00		0,00	R	0,00	EP	0,00
		CP	0,00		0,00	I	0,00	ECP	0,00
		CS	0,00		0,00	FPV	0,00	TR	0,00
MISSIONE 18	<i>Relazioni con le altre autonomie territoriali e locali</i>	RS	0,00		0,00	R	0,00	EP	0,00
		CP	0,00		0,00	I	0,00	ECP	0,00
		CS	0,00		0,00	FPV	0,00	TR	0,00
MISSIONE 19	<i>Relazioni internazionali</i>	RS	0,00		0,00	R	0,00	EP	0,00
		CP	0,00		0,00	I	0,00	ECP	0,00
		CS	0,00		0,00	FPV	0,00	TR	0,00
MISSIONE 20	<i>Fondi e accantonamenti</i>	RS	0,00		0,00	R	0,00	EP	0,00
		CP	11.000,00		0,00	I	0,00	ECP	11.000,00
		CS	10.000,00		0,00	FPV	0,00	TR	0,00
MISSIONE 50	<i>Debito pubblico</i>	RS	0,00		0,00	R	0,00	EP	0,00
		CP	0,00		0,00	I	0,00	ECP	0,00
		CS	0,00		0,00	FPV	0,00	TR	0,00

CONTO DEL BILANCIO - RIEPILOGO GENERALE DELLE SPESE PER MISSIONI

MISSIONE	DENOMINAZIONE	RESIDUI PASSIVI AL 01/01/2021 (RS)		PAGAMENTI IN C/RESIDUI (PR)		RIACCERTAMENTO RESIDUI (R)				RESIDUI PASSIVI DA ESERCIZI PRECEDENTI (EP=RS-PR+R)	
		PREVISIONI DEFINITIVE DI COMPETENZA (CP)		PAGAMENTI IN C/COMPETENZA (PC)		IMPEGNI (I)		ECONOMIE DI COMPETENZA (ECP=CP-I-FPV)		RESIDUI PASSIVI DA ESERCIZIO DI COMPETENZA (EC=I-PC)	
		PREVISIONI DEFINITIVE DI CASSA (CS)		TOTALE PAGAMENTI (TP=PR+PC)		FONDO PLURIENNALE VINCOLATO (FPV)				TOTALE RESIDUI PASSIVI DA RIPORTARE (TR=EP+EC)	
MISSIONE 60	Anticipazioni finanziarie	RS	0,00		0,00	R	0,00			EP	0,00
		CP	0,00		0,00	I	0,00	ECP	0,00	EC	0,00
		CS	0,00		0,00	FPV	0,00			TR	0,00
MISSIONE 99	Servizi per conto terzi	RS	324,20		0,00	R	-324,20			EP	0,00
		CP	133.000,00		72.684,39	I	72.684,39	ECP	60.315,61	EC	0,00
		CS	143.291,59		72.684,39	FPV	0,00			TR	0,00
TOTALE MISSIONI		RS	1.663.020,61	PR	1.127.198,40	R	-266.584,88			EP	269.237,33
		CP	742.500,00	PC	448.679,22	I	566.303,26	ECP	176.196,74	EC	117.624,04
		CS	2.442.667,76	TP	1.575.877,62	FPV	0,00			TR	386.861,37
TOTALE GENERALE DELLE SPESE		RS	1.663.020,61	PR	1.127.198,40	R	-266.584,88			EP	269.237,33
		CP	742.500,00	PC	448.679,22	I	566.303,26	ECP	176.196,74	EC	117.624,04
		CS	2.442.667,76	TP	1.575.877,62	FPV	0,00			TR	386.861,37

CONTO DEL BILANCIO - GESTIONE DELLE SPESE

MISSIONE, PROGRAMMA, TITOLO	DENOMINAZIONE	RESIDUI PASSIVI AL 01/01/2021 (RS)		PAGAMENTI IN C/RESIDUI (PR)		RIACCERTAMENTO RESIDUI (R)				RESIDUI PASSIVI DA ESERCIZI PRECEDENTI (EP=RS-PR+R)		
		PREVISIONI DEFINITIVE DI COMPETENZA (CP)		PAGAMENTI IN C/COMPETENZA (PC)		IMPEGNI (I)		ECONOMIE DI COMPETENZA (ECP=CP-I-FPV)		RESIDUI PASSIVI DA ESERCIZIO DI COMPETENZA (EC=I-PC)		
		PREVISIONI DEFINITIVE DI CASSA (CS)		TOTALE PAGAMENTI (TP=PR+PC)		FONDO PLURIENNALE VINCOLATO (FPV)				TOTALE RESIDUI PASSIVI DA RIPORTARE (TR=EP+EC)		
DISAVANZO DI AMMINISTRAZIONE		CP	0,00									
MISSIONE	01	Servizi istituzionali, generali e di gestione										
0101	Programma	01	Organi istituzionali									
Titolo 1	Spese correnti	RS	1.410,80	PR	0,00	R	-1.410,80			EP	0,00	
		CP	3.000,00	PC	220,31	I	750,00	ECP	2.250,00	EC	529,69	
		CS	5.787,57	TP	220,31	FPV	0,00			TR	529,69	
Titolo 2	Spese in conto capitale	RS	0,00	PR	0,00	R	0,00			EP	0,00	
		CP	0,00	PC	0,00	I	0,00	ECP	0,00	EC	0,00	
		CS	0,00	TP	0,00	FPV	0,00			TR	0,00	
Totale Programma	01	Organi istituzionali	RS	1.410,80	PR	0,00	R	-1.410,80			EP	0,00
			CP	3.000,00	PC	220,31	I	750,00	ECP	2.250,00	EC	529,69
			CS	5.787,57	TP	220,31	FPV	0,00			TR	529,69
0102	Programma	02	Segreteria generale									
Titolo 1	Spese correnti	RS	41.177,14	PR	7.013,13	R	-8.008,76			EP	26.155,25	
		CP	199.000,00	PC	91.699,52	I	141.199,87	ECP	57.800,13	EC	49.500,35	
		CS	257.298,64	TP	98.712,65	FPV	0,00			TR	75.655,60	
Titolo 2	Spese in conto capitale	RS	237,60	PR	0,00	R	-237,60			EP	0,00	
		CP	20.000,00	PC	0,00	I	0,00	ECP	20.000,00	EC	0,00	
		CS	25.254,52	TP	0,00	FPV	0,00			TR	0,00	
Totale Programma	02	Segreteria generale	RS	41.414,74	PR	7.013,13	R	-8.246,36			EP	26.155,25
			CP	219.000,00	PC	91.699,52	I	141.199,87	ECP	77.800,13	EC	49.500,35
			CS	282.553,16	TP	98.712,65	FPV	0,00			TR	75.655,60
0103	Programma	03	Gestione economica, finanziaria, programmazione e provveditorato									

CONTO DEL BILANCIO - GESTIONE DELLE SPESE

MISSIONE, PROGRAMMA, TITOLO	DENOMINAZIONE	RESIDUI PASSIVI AL 01/01/2021 (RS)		PAGAMENTI IN C/RESIDUI (PR)		RIACCERTAMENTO RESIDUI (R)				RESIDUI PASSIVI DA ESERCIZI PRECEDENTI (EP=RS-PR+R)	
		PREVISIONI DEFINITIVE DI COMPETENZA (CP)		PAGAMENTI IN C/COMPETENZA (PC)		IMPEGNI (I)		ECONOMIE DI COMPETENZA (ECP=CP-I-FPV)		RESIDUI PASSIVI DA ESERCIZIO DI COMPETENZA (EC=I-PC)	
		PREVISIONI DEFINITIVE DI CASSA (CS)		TOTALE PAGAMENTI (TP=PR+PC)		FONDO PLURIENNALE VINCOLATO (FPV)				TOTALE RESIDUI PASSIVI DA RIPORTARE (TR=EP+EC)	
Titolo 1	Spese correnti	RS	8.520,01	PR	7.854,68	R	-665,33			EP	0,00
		CP	9.500,00	PC	2.594,57	I	9.200,00	ECP	300,00	EC	6.605,43
		CS	18.086,01	TP	10.449,25	FPV	0,00			TR	6.605,43
Titolo 2	Spese in conto capitale	RS	0,00	PR	0,00	R	0,00			EP	0,00
		CP	0,00	PC	0,00	I	0,00	ECP	0,00	EC	0,00
		CS	0,00	TP	0,00	FPV	0,00			TR	0,00
Titolo 3	Spese per incremento attivita' finanziarie	RS	0,00	PR	0,00	R	0,00			EP	0,00
		CP	0,00	PC	0,00	I	0,00	ECP	0,00	EC	0,00
		CS	0,00	TP	0,00	FPV	0,00			TR	0,00
Totale Programma 03	Gestione economica, finanziaria, programmazione e provveditorato	RS	8.520,01	PR	7.854,68	R	-665,33			EP	0,00
		CP	9.500,00	PC	2.594,57	I	9.200,00	ECP	300,00	EC	6.605,43
		CS	18.086,01	TP	10.449,25	FPV	0,00			TR	6.605,43
0104	Programma 04	Gestione delle entrate tributarie e servizi fiscali									
Titolo 1	Spese correnti	RS	0,00	PR	0,00	R	0,00			EP	0,00
		CP	0,00	PC	0,00	I	0,00	ECP	0,00	EC	0,00
		CS	0,00	TP	0,00	FPV	0,00			TR	0,00
Titolo 2	Spese in conto capitale	RS	0,00	PR	0,00	R	0,00			EP	0,00
		CP	0,00	PC	0,00	I	0,00	ECP	0,00	EC	0,00
		CS	0,00	TP	0,00	FPV	0,00			TR	0,00
Totale Programma 04	Gestione delle entrate tributarie e servizi fiscali	RS	0,00	PR	0,00	R	0,00			EP	0,00
		CP	0,00	PC	0,00	I	0,00	ECP	0,00	EC	0,00
		CS	0,00	TP	0,00	FPV	0,00			TR	0,00
0105	Programma 05	Gestione dei beni demaniali e patrimoniali									

CONTO DEL BILANCIO - GESTIONE DELLE SPESE

MISSIONE, PROGRAMMA, TITOLO	DENOMINAZIONE	RESIDUI PASSIVI AL 01/01/2021 (RS)		PAGAMENTI IN C/RESIDUI (PR)		RIACCERTAMENTO RESIDUI (R)				RESIDUI PASSIVI DA ESERCIZI PRECEDENTI (EP=RS-PR+R)	
		PREVISIONI DEFINITIVE DI COMPETENZA (CP)		PAGAMENTI IN C/COMPETENZA (PC)		IMPEGNI (I)		ECONOMIE DI COMPETENZA (ECP=CP-I-FPV)		RESIDUI PASSIVI DA ESERCIZIO DI COMPETENZA (EC=I-PC)	
		PREVISIONI DEFINITIVE DI CASSA (CS)		TOTALE PAGAMENTI (TP=PR+PC)		FONDO PLURIENNALE VINCOLATO (FPV)				TOTALE RESIDUI PASSIVI DA RIPORTARE (TR=EP+EC)	
Titolo 1	Spese correnti	RS	22.589,50	PR	15.084,15	R	-5.129,75			EP	2.375,60
		CP	20.000,00	PC	16.792,26	I	19.800,00	ECP	200,00	EC	3.007,74
		CS	43.611,26	TP	31.876,41	FPV	0,00			TR	5.383,34
Titolo 2	Spese in conto capitale	RS	4.304,85	PR	0,00	R	-4.304,85			EP	0,00
		CP	0,00	PC	0,00	I	0,00	ECP	0,00	EC	0,00
		CS	4.304,85	TP	0,00	FPV	0,00			TR	0,00
Totale Programma 05	Gestione dei beni demaniali e patrimoniali	RS	26.894,35	PR	15.084,15	R	-9.434,60			EP	2.375,60
		CP	20.000,00	PC	16.792,26	I	19.800,00	ECP	200,00	EC	3.007,74
		CS	47.916,11	TP	31.876,41	FPV	0,00			TR	5.383,34
0106	Programma 06	Ufficio tecnico									
Titolo 1	Spese correnti	RS	51.277,11	PR	14.751,19	R	-22.437,38			EP	14.088,54
		CP	284.000,00	PC	204.688,17	I	262.669,00	ECP	21.331,00	EC	57.980,83
		CS	338.853,92	TP	219.439,36	FPV	0,00			TR	72.069,37
Titolo 2	Spese in conto capitale	RS	0,00	PR	0,00	R	0,00			EP	0,00
		CP	0,00	PC	0,00	I	0,00	ECP	0,00	EC	0,00
		CS	0,00	TP	0,00	FPV	0,00			TR	0,00
Totale Programma 06	Ufficio tecnico	RS	51.277,11	PR	14.751,19	R	-22.437,38			EP	14.088,54
		CP	284.000,00	PC	204.688,17	I	262.669,00	ECP	21.331,00	EC	57.980,83
		CS	338.853,92	TP	219.439,36	FPV	0,00			TR	72.069,37
0107	Programma 07	Elezioni e consultazioni popolari - Anagrafe e stato civile									
Titolo 1	Spese correnti	RS	0,00	PR	0,00	R	0,00			EP	0,00
		CP	0,00	PC	0,00	I	0,00	ECP	0,00	EC	0,00
		CS	0,00	TP	0,00	FPV	0,00			TR	0,00

CONTO DEL BILANCIO - GESTIONE DELLE SPESE

MISSIONE, PROGRAMMA, TITOLO	DENOMINAZIONE	RESIDUI PASSIVI AL 01/01/2021 (RS)		PAGAMENTI IN C/RESIDUI (PR)		RIACCERTAMENTO RESIDUI (R)		RESIDUI PASSIVI DA ESERCIZI PRECEDENTI (EP=RS-PR+R)					
		PREVISIONI DEFINITIVE DI COMPETENZA (CP)		PAGAMENTI IN C/COMPETENZA (PC)		IMPEGNI (I)		ECONOMIE DI COMPETENZA (ECP=CP-I-FPV)		RESIDUI PASSIVI DA ESERCIZIO DI COMPETENZA (EC=I-PC)			
		PREVISIONI DEFINITIVE DI CASSA (CS)		TOTALE PAGAMENTI (TP=PR+PC)		FONDO PLURIENNALE VINCOLATO (FPV)				TOTALE RESIDUI PASSIVI DA RIPORTARE (TR=EP+EC)			
Titolo 2	Spese in conto capitale	RS	0,00	PR	0,00	R	0,00			EP	0,00		
		CP	0,00	PC	0,00	I	0,00	ECP	0,00	EC	0,00		
		CS	0,00	TP	0,00	FPV	0,00			TR	0,00		
Totale Programma	07	Elezioni e consultazioni popolari - Anagrafe e stato civile		RS	0,00	PR	0,00	R	0,00		EP	0,00	
				CP	0,00	PC	0,00	I	0,00	ECP	0,00	EC	0,00
				CS	0,00	TP	0,00	FPV	0,00		TR	0,00	
0108	Programma	08	Statistica e sistemi informativi										
Titolo 1	Spese correnti	RS	0,00	PR	0,00	R	0,00			EP	0,00		
		CP	0,00	PC	0,00	I	0,00	ECP	0,00	EC	0,00		
		CS	0,00	TP	0,00	FPV	0,00			TR	0,00		
Titolo 2	Spese in conto capitale	RS	0,00	PR	0,00	R	0,00			EP	0,00		
		CP	0,00	PC	0,00	I	0,00	ECP	0,00	EC	0,00		
		CS	0,00	TP	0,00	FPV	0,00			TR	0,00		
Totale Programma	08	Statistica e sistemi informativi		RS	0,00	PR	0,00	R	0,00		EP	0,00	
				CP	0,00	PC	0,00	I	0,00	ECP	0,00	EC	0,00
				CS	0,00	TP	0,00	FPV	0,00		TR	0,00	
0109	Programma	09	Assistenza tecnico-amministrativa agli enti locali										
Titolo 1	Spese correnti	RS	0,00	PR	0,00	R	0,00			EP	0,00		
		CP	0,00	PC	0,00	I	0,00	ECP	0,00	EC	0,00		
		CS	0,00	TP	0,00	FPV	0,00			TR	0,00		
Titolo 2	Spese in conto capitale	RS	0,00	PR	0,00	R	0,00			EP	0,00		
		CP	0,00	PC	0,00	I	0,00	ECP	0,00	EC	0,00		
		CS	0,00	TP	0,00	FPV	0,00			TR	0,00		

CONTO DEL BILANCIO - GESTIONE DELLE SPESE

MISSIONE, PROGRAMMA, TITOLO	DENOMINAZIONE	RESIDUI PASSIVI AL 01/01/2021 (RS)		PAGAMENTI IN C/RESIDUI (PR)		RIACCERTAMENTO RESIDUI (R)				RESIDUI PASSIVI DA ESERCIZI PRECEDENTI (EP=RS-PR+R)		
		PREVISIONI DEFINITIVE DI COMPETENZA (CP)		PAGAMENTI IN C/COMPETENZA (PC)		IMPEGNI (I)		ECONOMIE DI COMPETENZA (ECP=CP-I-FPV)		RESIDUI PASSIVI DA ESERCIZIO DI COMPETENZA (EC=I-PC)		
		PREVISIONI DEFINITIVE DI CASSA (CS)		TOTALE PAGAMENTI (TP=PR+PC)		FONDO PLURIENNALE VINCOLATO (FPV)				TOTALE RESIDUI PASSIVI DA RIPORTARE (TR=EP+EC)		
Totale Programma	09 Assistenza tecnico-amministrativa agli enti locali	RS	0,00	PR	0,00	R	0,00			EP	0,00	
		CP	0,00	PC	0,00	I	0,00	ECP	0,00	EC	0,00	
		CS	0,00	TP	0,00	FPV	0,00			TR	0,00	
0110	Programma 10	Risorse umane										
	Titolo 1	Spese correnti	RS	0,00	PR	0,00	R	0,00		EP	0,00	
			CP	0,00	PC	0,00	I	0,00	ECP	0,00	EC	0,00
			CS	0,00	TP	0,00	FPV	0,00		TR	0,00	
	Titolo 2	Spese in conto capitale	RS	0,00	PR	0,00	R	0,00		EP	0,00	
			CP	0,00	PC	0,00	I	0,00	ECP	0,00	EC	0,00
			CS	0,00	TP	0,00	FPV	0,00		TR	0,00	
Totale Programma	10	Risorse umane	RS	0,00	PR	0,00	R	0,00		EP	0,00	
			CP	0,00	PC	0,00	I	0,00	ECP	0,00	EC	0,00
			CS	0,00	TP	0,00	FPV	0,00		TR	0,00	
0111	Programma 11	Altri servizi generali										
	Titolo 1	Spese correnti	RS	0,00	PR	0,00	R	0,00		EP	0,00	
			CP	0,00	PC	0,00	I	0,00	ECP	0,00	EC	0,00
			CS	0,00	TP	0,00	FPV	0,00		TR	0,00	
	Titolo 2	Spese in conto capitale	RS	0,00	PR	0,00	R	0,00		EP	0,00	
			CP	0,00	PC	0,00	I	0,00	ECP	0,00	EC	0,00
			CS	0,00	TP	0,00	FPV	0,00		TR	0,00	
Totale Programma	11	Altri servizi generali	RS	0,00	PR	0,00	R	0,00		EP	0,00	
			CP	0,00	PC	0,00	I	0,00	ECP	0,00	EC	0,00
			CS	0,00	TP	0,00	FPV	0,00		TR	0,00	
TOTALE MISSIONE 01			Servizi istituzionali, generali e di gestione									
			RS	129.517,01	PR	44.703,15	R	-42.194,47		EP	42.619,39	
			CP	535.500,00	PC	315.994,83	I	433.618,87	ECP	101.881,13	EC	117.624,04
			CS	693.196,77	TP	360.697,98	FPV	0,00		TR	160.243,43	

CONTO DEL BILANCIO - GESTIONE DELLE SPESE

MISSIONE, PROGRAMMA, TITOLO	DENOMINAZIONE	RESIDUI PASSIVI AL 01/01/2021 (RS)		PAGAMENTI IN C/RESIDUI (PR)		RIACCERTAMENTO RESIDUI (R)				RESIDUI PASSIVI DA ESERCIZI PRECEDENTI (EP=RS-PR+R)	
		PREVISIONI DEFINITIVE DI COMPETENZA (CP)		PAGAMENTI IN C/COMPETENZA (PC)		IMPEGNI (I)		ECONOMIE DI COMPETENZA (ECP=CP-I-FPV)		RESIDUI PASSIVI DA ESERCIZIO DI COMPETENZA (EC=I-PC)	
		PREVISIONI DEFINITIVE DI CASSA (CS)		TOTALE PAGAMENTI (TP=PR+PC)		FONDO PLURIENNALE VINCOLATO (FPV)				TOTALE RESIDUI PASSIVI DA RIPORTARE (TR=EP+EC)	
MISSIONE 02 Giustizia											
0201	Programma 01	Uffici giudiziari									
Titolo 1	Spese correnti	RS	0,00	PR	0,00	R	0,00			EP	0,00
		CP	0,00	PC	0,00	I	0,00	ECP	0,00	EC	0,00
		CS	0,00	TP	0,00	FPV	0,00			TR	0,00
Titolo 2	Spese in conto capitale	RS	0,00	PR	0,00	R	0,00			EP	0,00
		CP	0,00	PC	0,00	I	0,00	ECP	0,00	EC	0,00
		CS	0,00	TP	0,00	FPV	0,00			TR	0,00
Totale Programma	01 Uffici giudiziari	RS	0,00	PR	0,00	R	0,00			EP	0,00
		CP	0,00	PC	0,00	I	0,00	ECP	0,00	EC	0,00
		CS	0,00	TP	0,00	FPV	0,00			TR	0,00
0202	Programma 02	Casa circondariale ed altri servizi									
Titolo 1	Spese correnti	RS	0,00	PR	0,00	R	0,00			EP	0,00
		CP	0,00	PC	0,00	I	0,00	ECP	0,00	EC	0,00
		CS	0,00	TP	0,00	FPV	0,00			TR	0,00
Titolo 2	Spese in conto capitale	RS	0,00	PR	0,00	R	0,00			EP	0,00
		CP	0,00	PC	0,00	I	0,00	ECP	0,00	EC	0,00
		CS	0,00	TP	0,00	FPV	0,00			TR	0,00
Totale Programma	02 Casa circondariale ed altri servizi	RS	0,00	PR	0,00	R	0,00			EP	0,00
		CP	0,00	PC	0,00	I	0,00	ECP	0,00	EC	0,00
		CS	0,00	TP	0,00	FPV	0,00			TR	0,00
TOTALE MISSIONE 02		Giustizia		RS	0,00	PR	0,00	R	0,00	EP	0,00
		CP	0,00	PC	0,00	I	0,00	ECP	0,00	EC	0,00
		CS	0,00	TP	0,00	FPV	0,00			TR	0,00

CONTO DEL BILANCIO - GESTIONE DELLE SPESE

MISSIONE, PROGRAMMA, TITOLO	DENOMINAZIONE	RESIDUI PASSIVI AL 01/01/2021 (RS)		PAGAMENTI IN C/RESIDUI (PR)		RIACCERTAMENTO RESIDUI (R)				RESIDUI PASSIVI DA ESERCIZI PRECEDENTI (EP=RS-PR+R)		
		PREVISIONI DEFINITIVE DI COMPETENZA (CP)		PAGAMENTI IN C/COMPETENZA (PC)		IMPEGNI (I)		ECONOMIE DI COMPETENZA (ECP=CP-I-FPV)		RESIDUI PASSIVI DA ESERCIZIO DI COMPETENZA (EC=I-PC)		
		PREVISIONI DEFINITIVE DI CASSA (CS)		TOTALE PAGAMENTI (TP=PR+PC)		FONDO PLURIENNALE VINCOLATO (FPV)				TOTALE RESIDUI PASSIVI DA RIPORTARE (TR=EP+EC)		
MISSIONE 03 Ordine pubblico e sicurezza												
0301	Programma	01	Polizia locale e amministrativa									
Titolo 1	Spese correnti	RS	0,00	PR	0,00	R	0,00	ECP	0,00	EP	0,00	
		CP	0,00	PC	0,00	I	0,00			EC	0,00	
		CS	0,00	TP	0,00	FPV	0,00			TR	0,00	
Titolo 2	Spese in conto capitale	RS	0,00	PR	0,00	R	0,00	ECP	0,00	EP	0,00	
		CP	0,00	PC	0,00	I	0,00			EC	0,00	
		CS	0,00	TP	0,00	FPV	0,00			TR	0,00	
Titolo 3	Spese per incremento attivita' finanziarie	RS	0,00	PR	0,00	R	0,00	ECP	0,00	EP	0,00	
		CP	0,00	PC	0,00	I	0,00			EC	0,00	
		CS	0,00	TP	0,00	FPV	0,00			TR	0,00	
Totale Programma	01	Polizia locale e amministrativa	RS	0,00	PR	0,00	R	0,00	ECP	0,00	EP	0,00
			CP	0,00	PC	0,00	I	0,00			EC	0,00
			CS	0,00	TP	0,00	FPV	0,00			TR	0,00
0302 Programma 02 Sistema integrato di sicurezza urbana												
Titolo 1	Spese correnti	RS	0,00	PR	0,00	R	0,00	ECP	0,00	EP	0,00	
		CP	0,00	PC	0,00	I	0,00			EC	0,00	
		CS	0,00	TP	0,00	FPV	0,00			TR	0,00	
Titolo 2	Spese in conto capitale	RS	0,00	PR	0,00	R	0,00	ECP	0,00	EP	0,00	
		CP	0,00	PC	0,00	I	0,00			EC	0,00	
		CS	0,00	TP	0,00	FPV	0,00			TR	0,00	

CONTO DEL BILANCIO - GESTIONE DELLE SPESE

MISSIONE, PROGRAMMA, TITOLO	DENOMINAZIONE	RESIDUI PASSIVI AL 01/01/2021 (RS)		PAGAMENTI IN C/RESIDUI (PR)		RIACCERTAMENTO RESIDUI (R)		RESIDUI PASSIVI DA ESERCIZI PRECEDENTI (EP=RS-PR+R)	
		PREVISIONI DEFINITIVE DI COMPETENZA (CP)		PAGAMENTI IN C/COMPETENZA (PC)		IMPEGNI (I)		ECONOMIE DI COMPETENZA (ECP=CP-I-FPV)	
		PREVISIONI DEFINITIVE DI CASSA (CS)		TOTALE PAGAMENTI (TP=PR+PC)		FONDO PLURIENNALE VINCOLATO (FPV)		TOTALE RESIDUI PASSIVI DA RIPORTARE (TR=EP+EC)	
Titolo 3	Spese per incremento attivita' finanziarie	RS	0,00	PR	0,00	R	0,00	EP	0,00
		CP	0,00	PC	0,00	I	0,00	ECP	0,00
		CS	0,00	TP	0,00	FPV	0,00	TR	0,00
Totale Programma 02	Sistema integrato di sicurezza urbana	RS	0,00	PR	0,00	R	0,00	EP	0,00
		CP	0,00	PC	0,00	I	0,00	ECP	0,00
		CS	0,00	TP	0,00	FPV	0,00	TR	0,00
TOTALE MISSIONE 03	Ordine pubblico e sicurezza	RS	0,00	PR	0,00	R	0,00	EP	0,00
		CP	0,00	PC	0,00	I	0,00	ECP	0,00
		CS	0,00	TP	0,00	FPV	0,00	TR	0,00

CONTO DEL BILANCIO - GESTIONE DELLE SPESE

MISSIONE, PROGRAMMA, TITOLO	DENOMINAZIONE	RESIDUI PASSIVI AL 01/01/2021 (RS)		PAGAMENTI IN C/RESIDUI (PR)		RIACCERTAMENTO RESIDUI (R)				RESIDUI PASSIVI DA ESERCIZI PRECEDENTI (EP=RS-PR+R)	
		PREVISIONI DEFINITIVE DI COMPETENZA (CP)		PAGAMENTI IN C/COMPETENZA (PC)		IMPEGNI (I)		ECONOMIE DI COMPETENZA (ECP=CP-I-FPV)		RESIDUI PASSIVI DA ESERCIZIO DI COMPETENZA (EC=I-PC)	
		PREVISIONI DEFINITIVE DI CASSA (CS)		TOTALE PAGAMENTI (TP=PR+PC)		FONDO PLURIENNALE VINCOLATO (FPV)				TOTALE RESIDUI PASSIVI DA RIPORTARE (TR=EP+EC)	
MISSIONE 04 Istruzione e diritto allo studio											
0401 Programma 01 Istruzione prescolastica											
Titolo 1	Spese correnti	RS	0,00	PR	0,00	R	0,00	ECP	0,00	EP	0,00
		CP	0,00	PC	0,00	I	0,00			EC	0,00
		CS	0,00	TP	0,00	FPV	0,00			TR	0,00
Titolo 2	Spese in conto capitale	RS	0,00	PR	0,00	R	0,00	ECP	0,00	EP	0,00
		CP	0,00	PC	0,00	I	0,00			EC	0,00
		CS	0,00	TP	0,00	FPV	0,00			TR	0,00
Titolo 3	Spese per incremento attivita' finanziarie	RS	0,00	PR	0,00	R	0,00	ECP	0,00	EP	0,00
		CP	0,00	PC	0,00	I	0,00			EC	0,00
		CS	0,00	TP	0,00	FPV	0,00			TR	0,00
Totale Programma	01 Istruzione prescolastica	RS	0,00	PR	0,00	R	0,00	ECP	0,00	EP	0,00
		CP	0,00	PC	0,00	I	0,00			EC	0,00
		CS	0,00	TP	0,00	FPV	0,00			TR	0,00
0402 Programma 02 Altri ordini di istruzione non universitaria											
Titolo 1	Spese correnti	RS	0,00	PR	0,00	R	0,00	ECP	0,00	EP	0,00
		CP	0,00	PC	0,00	I	0,00			EC	0,00
		CS	0,00	TP	0,00	FPV	0,00			TR	0,00
Titolo 2	Spese in conto capitale	RS	0,00	PR	0,00	R	0,00	ECP	0,00	EP	0,00
		CP	0,00	PC	0,00	I	0,00			EC	0,00
		CS	0,00	TP	0,00	FPV	0,00			TR	0,00

CONTO DEL BILANCIO - GESTIONE DELLE SPESE

MISSIONE, PROGRAMMA, TITOLO	DENOMINAZIONE	RESIDUI PASSIVI AL 01/01/2021 (RS)		PAGAMENTI IN C/RESIDUI (PR)		RIACCERTAMENTO RESIDUI (R)				RESIDUI PASSIVI DA ESERCIZI PRECEDENTI (EP=RS-PR+R)	
		PREVISIONI DEFINITIVE DI COMPETENZA (CP)		PAGAMENTI IN C/COMPETENZA (PC)		IMPEGNI (I)		ECONOMIE DI COMPETENZA (ECP=CP-I-FPV)		RESIDUI PASSIVI DA ESERCIZIO DI COMPETENZA (EC=I-PC)	
		PREVISIONI DEFINITIVE DI CASSA (CS)		TOTALE PAGAMENTI (TP=PR+PC)		FONDO PLURIENNALE VINCOLATO (FPV)				TOTALE RESIDUI PASSIVI DA RIPORTARE (TR=EP+EC)	
Titolo 3	Spese per incremento attivita' finanziarie	RS	0,00	PR	0,00	R	0,00	ECP	0,00	EP	0,00
		CP	0,00	PC	0,00	I	0,00			EC	0,00
		CS	0,00	TP	0,00	FPV	0,00			TR	0,00
Totale Programma 02	Altri ordini di istruzione non universitaria	RS	0,00	PR	0,00	R	0,00	ECP	0,00	EP	0,00
		CP	0,00	PC	0,00	I	0,00			EC	0,00
		CS	0,00	TP	0,00	FPV	0,00			TR	0,00
0404	Programma 04	Istruzione universitaria									
Titolo 1	Spese correnti	RS	0,00	PR	0,00	R	0,00	ECP	0,00	EP	0,00
		CP	0,00	PC	0,00	I	0,00			EC	0,00
		CS	0,00	TP	0,00	FPV	0,00			TR	0,00
Titolo 2	Spese in conto capitale	RS	0,00	PR	0,00	R	0,00	ECP	0,00	EP	0,00
		CP	0,00	PC	0,00	I	0,00			EC	0,00
		CS	0,00	TP	0,00	FPV	0,00			TR	0,00
Titolo 3	Spese per incremento attivita' finanziarie	RS	0,00	PR	0,00	R	0,00	ECP	0,00	EP	0,00
		CP	0,00	PC	0,00	I	0,00			EC	0,00
		CS	0,00	TP	0,00	FPV	0,00			TR	0,00
Totale Programma 04	Istruzione universitaria	RS	0,00	PR	0,00	R	0,00	ECP	0,00	EP	0,00
		CP	0,00	PC	0,00	I	0,00			EC	0,00
		CS	0,00	TP	0,00	FPV	0,00			TR	0,00
0405	Programma 05	Istruzione tecnica superiore									
Titolo 1	Spese correnti	RS	0,00	PR	0,00	R	0,00	ECP	0,00	EP	0,00
		CP	0,00	PC	0,00	I	0,00			EC	0,00
		CS	0,00	TP	0,00	FPV	0,00			TR	0,00

CONTO DEL BILANCIO - GESTIONE DELLE SPESE

MISSIONE, PROGRAMMA, TITOLO	DENOMINAZIONE	RESIDUI PASSIVI AL 01/01/2021 (RS)		PAGAMENTI IN C/RESIDUI (PR)		RIACCERTAMENTO RESIDUI (R)		RESIDUI PASSIVI DA ESERCIZI PRECEDENTI (EP=RS-PR+R)			
		PREVISIONI DEFINITIVE DI COMPETENZA (CP)		PAGAMENTI IN C/COMPETENZA (PC)		IMPEGNI (I)		ECONOMIE DI COMPETENZA (ECP=CP-I-FPV)		RESIDUI PASSIVI DA ESERCIZIO DI COMPETENZA (EC=I-PC)	
		PREVISIONI DEFINITIVE DI CASSA (CS)		TOTALE PAGAMENTI (TP=PR+PC)		FONDO PLURIENNALE VINCOLATO (FPV)				TOTALE RESIDUI PASSIVI DA RIPORTARE (TR=EP+EC)	
Titolo 2	Spese in conto capitale	RS	0,00	PR	0,00	R	0,00	ECP	0,00	EP	0,00
		CP	0,00	PC	0,00	I	0,00			EC	0,00
		CS	0,00	TP	0,00	FPV	0,00			TR	0,00
Titolo 3	Spese per incremento attivita' finanziarie	RS	0,00	PR	0,00	R	0,00	ECP	0,00	EP	0,00
		CP	0,00	PC	0,00	I	0,00			EC	0,00
		CS	0,00	TP	0,00	FPV	0,00			TR	0,00
Totale Programma	05 Istruzione tecnica superiore	RS	0,00	PR	0,00	R	0,00	ECP	0,00	EP	0,00
		CP	0,00	PC	0,00	I	0,00			EC	0,00
		CS	0,00	TP	0,00	FPV	0,00			TR	0,00
0406	Programma	06	Servizi ausiliari all'istruzione								
Titolo 1	Spese correnti	RS	0,00	PR	0,00	R	0,00	ECP	0,00	EP	0,00
		CP	0,00	PC	0,00	I	0,00			EC	0,00
		CS	0,00	TP	0,00	FPV	0,00			TR	0,00
Titolo 2	Spese in conto capitale	RS	0,00	PR	0,00	R	0,00	ECP	0,00	EP	0,00
		CP	0,00	PC	0,00	I	0,00			EC	0,00
		CS	0,00	TP	0,00	FPV	0,00			TR	0,00
Titolo 3	Spese per incremento attivita' finanziarie	RS	0,00	PR	0,00	R	0,00	ECP	0,00	EP	0,00
		CP	0,00	PC	0,00	I	0,00			EC	0,00
		CS	0,00	TP	0,00	FPV	0,00			TR	0,00
Totale Programma	06 Servizi ausiliari all'istruzione	RS	0,00	PR	0,00	R	0,00	ECP	0,00	EP	0,00
		CP	0,00	PC	0,00	I	0,00			EC	0,00
		CS	0,00	TP	0,00	FPV	0,00			TR	0,00
0407	Programma	07	Diritto allo studio								

CONTO DEL BILANCIO - GESTIONE DELLE SPESE

MISSIONE, PROGRAMMA, TITOLO	DENOMINAZIONE	RESIDUI PASSIVI AL 01/01/2021 (RS)		PAGAMENTI IN C/RESIDUI (PR)		RIACCERTAMENTO RESIDUI (R)			RESIDUI PASSIVI DA ESERCIZI PRECEDENTI (EP=RS-PR+R)			
		PREVISIONI DEFINITIVE DI COMPETENZA (CP)		PAGAMENTI IN C/COMPETENZA (PC)		IMPEGNI (I)		ECONOMIE DI COMPETENZA (ECP=CP-I-FPV)		RESIDUI PASSIVI DA ESERCIZIO DI COMPETENZA (EC=I-PC)		
		PREVISIONI DEFINITIVE DI CASSA (CS)		TOTALE PAGAMENTI (TP=PR+PC)		FONDO PLURIENNALE VINCOLATO (FPV)			TOTALE RESIDUI PASSIVI DA RIPORTARE (TR=EP+EC)			
Titolo 1	Spese correnti	RS	0,00	PR	0,00	R	0,00			EP	0,00	
		CP	0,00	PC	0,00	I	0,00	ECP	0,00	EC	0,00	
		CS	0,00	TP	0,00	FPV	0,00			TR	0,00	
Titolo 2	Spese in conto capitale	RS	0,00	PR	0,00	R	0,00			EP	0,00	
		CP	0,00	PC	0,00	I	0,00	ECP	0,00	EC	0,00	
		CS	0,00	TP	0,00	FPV	0,00			TR	0,00	
Titolo 3	Spese per incremento attivita' finanziarie	RS	0,00	PR	0,00	R	0,00			EP	0,00	
		CP	0,00	PC	0,00	I	0,00	ECP	0,00	EC	0,00	
		CS	0,00	TP	0,00	FPV	0,00			TR	0,00	
Totale Programma	07	Diritto allo studio	RS	0,00	PR	0,00	R	0,00			EP	0,00
			CP	0,00	PC	0,00	I	0,00	ECP	0,00	EC	0,00
			CS	0,00	TP	0,00	FPV	0,00			TR	0,00
TOTALE MISSIONE 04	Istruzione e diritto allo studio	RS	0,00	PR	0,00	R	0,00			EP	0,00	
		CP	0,00	PC	0,00	I	0,00	ECP	0,00	EC	0,00	
		CS	0,00	TP	0,00	FPV	0,00			TR	0,00	

CONTO DEL BILANCIO - GESTIONE DELLE SPESE

MISSIONE, PROGRAMMA, TITOLO			DENOMINAZIONE		RESIDUI PASSIVI AL 01/01/2021 (RS)		PAGAMENTI IN C/RESIDUI (PR)		RIACCERTAMENTO RESIDUI (R)				RESIDUI PASSIVI DA ESERCIZI PRECEDENTI (EP=RS-PR+R)	
					PREVISIONI DEFINITIVE DI COMPETENZA (CP)		PAGAMENTI IN C/COMPETENZA (PC)		IMPEGNI (I)		ECONOMIE DI COMPETENZA (ECP=CP-I-FPV)		RESIDUI PASSIVI DA ESERCIZIO DI COMPETENZA (EC=I-PC)	
					PREVISIONI DEFINITIVE DI CASSA (CS)		TOTALE PAGAMENTI (TP=PR+PC)		FONDO PLURIENNALE VINCOLATO (FPV)				TOTALE RESIDUI PASSIVI DA RIPORTARE (TR=EP+EC)	
MISSIONE 05			Tutela e valorizzazione dei beni e delle attività culturali											
0501	Programma	01	Valorizzazione dei beni di interesse storico											
Titolo 1		Spese correnti		RS	0,00	PR	0,00	R	0,00			EP	0,00	
				CP	0,00	PC	0,00	I	0,00	ECP	0,00	EC	0,00	
				CS	0,00	TP	0,00	FPV	0,00			TR	0,00	
Titolo 2		Spese in conto capitale		RS	0,00	PR	0,00	R	0,00			EP	0,00	
				CP	0,00	PC	0,00	I	0,00	ECP	0,00	EC	0,00	
				CS	0,00	TP	0,00	FPV	0,00			TR	0,00	
Titolo 3		Spese per incremento attività finanziarie		RS	0,00	PR	0,00	R	0,00			EP	0,00	
				CP	0,00	PC	0,00	I	0,00	ECP	0,00	EC	0,00	
				CS	0,00	TP	0,00	FPV	0,00			TR	0,00	
Totale Programma		01	Valorizzazione dei beni di interesse storico		RS	0,00	PR	0,00	R	0,00		EP	0,00	
					CP	0,00	PC	0,00	I	0,00	ECP	0,00	EC	0,00
					CS	0,00	TP	0,00	FPV	0,00		TR	0,00	
0502 Programma 02			Attività culturali e interventi diversi nel settore culturale											
Titolo 1		Spese correnti		RS	0,00	PR	0,00	R	0,00			EP	0,00	
				CP	0,00	PC	0,00	I	0,00	ECP	0,00	EC	0,00	
				CS	0,00	TP	0,00	FPV	0,00			TR	0,00	
Titolo 2		Spese in conto capitale		RS	0,00	PR	0,00	R	0,00			EP	0,00	
				CP	0,00	PC	0,00	I	0,00	ECP	0,00	EC	0,00	
				CS	0,00	TP	0,00	FPV	0,00			TR	0,00	

CONTO DEL BILANCIO - GESTIONE DELLE SPESE

MISSIONE, PROGRAMMA, TITOLO	DENOMINAZIONE	RESIDUI PASSIVI AL 01/01/2021 (RS)		PAGAMENTI IN C/RESIDUI (PR)		RIACCERTAMENTO RESIDUI (R)		RESIDUI PASSIVI DA ESERCIZI PRECEDENTI (EP=RS-PR+R)	
		PREVISIONI DEFINITIVE DI COMPETENZA (CP)		PAGAMENTI IN C/COMPETENZA (PC)		IMPEGNI (I)		ECONOMIE DI COMPETENZA (ECP=CP-I-FPV)	
		PREVISIONI DEFINITIVE DI CASSA (CS)		TOTALE PAGAMENTI (TP=PR+PC)		FONDO PLURIENNALE VINCOLATO (FPV)		TOTALE RESIDUI PASSIVI DA RIPORTARE (TR=EP+EC)	
Titolo 3	Spese per incremento attività finanziarie	RS	0,00	PR	0,00	R	0,00	EP	0,00
		CP	0,00	PC	0,00	I	0,00	ECP	0,00
		CS	0,00	TP	0,00	FPV	0,00	TR	0,00
Totale Programma 02	Attività culturali e interventi diversi nel settore culturale	RS	0,00	PR	0,00	R	0,00	EP	0,00
		CP	0,00	PC	0,00	I	0,00	ECP	0,00
		CS	0,00	TP	0,00	FPV	0,00	TR	0,00
TOTALE MISSIONE 05	Tutela e valorizzazione dei beni e delle attività culturali	RS	0,00	PR	0,00	R	0,00	EP	0,00
		CP	0,00	PC	0,00	I	0,00	ECP	0,00
		CS	0,00	TP	0,00	FPV	0,00	TR	0,00

CONTO DEL BILANCIO - GESTIONE DELLE SPESE

MISSIONE, PROGRAMMA, TITOLO	DENOMINAZIONE	RESIDUI PASSIVI AL 01/01/2021 (RS)		PAGAMENTI IN C/RESIDUI (PR)		RIACCERTAMENTO RESIDUI (R)				RESIDUI PASSIVI DA ESERCIZI PRECEDENTI (EP=RS-PR+R)		
		PREVISIONI DEFINITIVE DI COMPETENZA (CP)		PAGAMENTI IN C/COMPETENZA (PC)		IMPEGNI (I)		ECONOMIE DI COMPETENZA (ECP=CP-I-FPV)		RESIDUI PASSIVI DA ESERCIZIO DI COMPETENZA (EC=I-PC)		
		PREVISIONI DEFINITIVE DI CASSA (CS)		TOTALE PAGAMENTI (TP=PR+PC)		FONDO PLURIENNALE VINCOLATO (FPV)				TOTALE RESIDUI PASSIVI DA RIPORTARE (TR=EP+EC)		
MISSIONE 06 Politiche giovanili, sport e tempo libero												
0601	Programma	01	Sport e tempo libero									
Titolo 1	Spese correnti	RS	0,00	PR	0,00	R	0,00	ECP	0,00	EP	0,00	
		CP	0,00	PC	0,00	I	0,00			EC	0,00	
		CS	0,00	TP	0,00	FPV	0,00			TR	0,00	
Titolo 2	Spese in conto capitale	RS	0,00	PR	0,00	R	0,00	ECP	0,00	EP	0,00	
		CP	0,00	PC	0,00	I	0,00			EC	0,00	
		CS	0,00	TP	0,00	FPV	0,00			TR	0,00	
Titolo 3	Spese per incremento attivita' finanziarie	RS	0,00	PR	0,00	R	0,00	ECP	0,00	EP	0,00	
		CP	0,00	PC	0,00	I	0,00			EC	0,00	
		CS	0,00	TP	0,00	FPV	0,00			TR	0,00	
Totale Programma	01	Sport e tempo libero	RS	0,00	PR	0,00	R	0,00	ECP	0,00	EP	0,00
			CP	0,00	PC	0,00	I	0,00			EC	0,00
			CS	0,00	TP	0,00	FPV	0,00			TR	0,00
0602 Programma 02 Giovani												
Titolo 1	Spese correnti	RS	0,00	PR	0,00	R	0,00	ECP	0,00	EP	0,00	
		CP	0,00	PC	0,00	I	0,00			EC	0,00	
		CS	0,00	TP	0,00	FPV	0,00			TR	0,00	
Titolo 2	Spese in conto capitale	RS	0,00	PR	0,00	R	0,00	ECP	0,00	EP	0,00	
		CP	0,00	PC	0,00	I	0,00			EC	0,00	
		CS	0,00	TP	0,00	FPV	0,00			TR	0,00	

CONTO DEL BILANCIO - GESTIONE DELLE SPESE

MISSIONE, PROGRAMMA, TITOLO	DENOMINAZIONE	RESIDUI PASSIVI AL 01/01/2021 (RS)		PAGAMENTI IN C/RESIDUI (PR)		RIACCERTAMENTO RESIDUI (R)		RESIDUI PASSIVI DA ESERCIZI PRECEDENTI (EP=RS-PR+R)	
		PREVISIONI DEFINITIVE DI COMPETENZA (CP)		PAGAMENTI IN C/COMPETENZA (PC)		IMPEGNI (I)		ECONOMIE DI COMPETENZA (ECP=CP-I-FPV)	
		PREVISIONI DEFINITIVE DI CASSA (CS)		TOTALE PAGAMENTI (TP=PR+PC)		FONDO PLURIENNALE VINCOLATO (FPV)		TOTALE RESIDUI PASSIVI DA RIPORTARE (TR=EP+EC)	
Titolo 3	Spese per incremento attivita' finanziarie	RS	0,00	PR	0,00	R	0,00	EP	0,00
		CP	0,00	PC	0,00	I	0,00	ECP	0,00
		CS	0,00	TP	0,00	FPV	0,00	TR	0,00
Totale Programma 02	Giovani	RS	0,00	PR	0,00	R	0,00	EP	0,00
		CP	0,00	PC	0,00	I	0,00	ECP	0,00
		CS	0,00	TP	0,00	FPV	0,00	TR	0,00
TOTALE MISSIONE 06	Politiche giovanili, sport e tempo libero	RS	0,00	PR	0,00	R	0,00	EP	0,00
		CP	0,00	PC	0,00	I	0,00	ECP	0,00
		CS	0,00	TP	0,00	FPV	0,00	TR	0,00

CONTO DEL BILANCIO - GESTIONE DELLE SPESE

MISSIONE, PROGRAMMA, TITOLO	DENOMINAZIONE	RESIDUI PASSIVI AL 01/01/2021 (RS)		PAGAMENTI IN C/RESIDUI (PR)		RIACCERTAMENTO RESIDUI (R)				RESIDUI PASSIVI DA ESERCIZI PRECEDENTI (EP=RS-PR+R)		
		PREVISIONI DEFINITIVE DI COMPETENZA (CP)		PAGAMENTI IN C/COMPETENZA (PC)		IMPEGNI (I)		ECONOMIE DI COMPETENZA (ECP=CP-I-FPV)		RESIDUI PASSIVI DA ESERCIZIO DI COMPETENZA (EC=I-PC)		
		PREVISIONI DEFINITIVE DI CASSA (CS)		TOTALE PAGAMENTI (TP=PR+PC)		FONDO PLURIENNALE VINCOLATO (FPV)				TOTALE RESIDUI PASSIVI DA RIPORTARE (TR=EP+EC)		
MISSIONE 07 Turismo												
0701	Programma	01	Sviluppo e valorizzazione del turismo									
Titolo 1	Spese correnti	RS	0,00	PR	0,00	R	0,00			EP	0,00	
		CP	0,00	PC	0,00	I	0,00	ECP	0,00	EC	0,00	
		CS	0,00	TP	0,00	FPV	0,00			TR	0,00	
Titolo 2	Spese in conto capitale	RS	0,00	PR	0,00	R	0,00			EP	0,00	
		CP	0,00	PC	0,00	I	0,00	ECP	0,00	EC	0,00	
		CS	0,00	TP	0,00	FPV	0,00			TR	0,00	
Titolo 3	Spese per incremento attivita' finanziarie	RS	0,00	PR	0,00	R	0,00			EP	0,00	
		CP	0,00	PC	0,00	I	0,00	ECP	0,00	EC	0,00	
		CS	0,00	TP	0,00	FPV	0,00			TR	0,00	
Totale Programma	01	Sviluppo e valorizzazione del turismo	RS	0,00	PR	0,00	R	0,00			EP	0,00
			CP	0,00	PC	0,00	I	0,00	ECP	0,00	EC	0,00
			CS	0,00	TP	0,00	FPV	0,00			TR	0,00
TOTALE MISSIONE 07 Turismo			RS	0,00	PR	0,00	R	0,00			EP	0,00
			CP	0,00	PC	0,00	I	0,00	ECP	0,00	EC	0,00
			CS	0,00	TP	0,00	FPV	0,00			TR	0,00

CONTO DEL BILANCIO - GESTIONE DELLE SPESE

MISSIONE, PROGRAMMA, TITOLO	DENOMINAZIONE	RESIDUI PASSIVI AL 01/01/2021 (RS)		PAGAMENTI IN C/RESIDUI (PR)		RIACCERTAMENTO RESIDUI (R)				RESIDUI PASSIVI DA ESERCIZI PRECEDENTI (EP=RS-PR+R)		
		PREVISIONI DEFINITIVE DI COMPETENZA (CP)		PAGAMENTI IN C/COMPETENZA (PC)		IMPEGNI (I)		ECONOMIE DI COMPETENZA (ECP=CP-I-FPV)		RESIDUI PASSIVI DA ESERCIZIO DI COMPETENZA (EC=I-PC)		
		PREVISIONI DEFINITIVE DI CASSA (CS)		TOTALE PAGAMENTI (TP=PR+PC)		FONDO PLURIENNALE VINCOLATO (FPV)				TOTALE RESIDUI PASSIVI DA RIPORTARE (TR=EP+EC)		
MISSIONE	08	Aspetto del territorio ed edilizia abitativa										
0801	Programma	01	Urbanistica e assetto del territorio									
Titolo 1	Spese correnti	RS	0,00	PR	0,00	R	0,00	ECP	0,00	EP	0,00	
		CP	0,00	PC	0,00	I	0,00			EC	0,00	
		CS	0,00	TP	0,00	FPV	0,00			TR	0,00	
Titolo 2	Spese in conto capitale	RS	0,00	PR	0,00	R	0,00	ECP	0,00	EP	0,00	
		CP	0,00	PC	0,00	I	0,00			EC	0,00	
		CS	0,00	TP	0,00	FPV	0,00			TR	0,00	
Titolo 3	Spese per incremento attivita' finanziarie	RS	0,00	PR	0,00	R	0,00	ECP	0,00	EP	0,00	
		CP	0,00	PC	0,00	I	0,00			EC	0,00	
		CS	0,00	TP	0,00	FPV	0,00			TR	0,00	
Totale Programma	01	Urbanistica e assetto del territorio	RS	0,00	PR	0,00	R	0,00	ECP	0,00	EP	0,00
			CP	0,00	PC	0,00	I	0,00			EC	0,00
			CS	0,00	TP	0,00	FPV	0,00			TR	0,00
0802	Programma	02	Edilizia residenziale pubblica e locale e piani di edilizia economico-popolare									
Titolo 1	Spese correnti	RS	0,00	PR	0,00	R	0,00	ECP	0,00	EP	0,00	
		CP	0,00	PC	0,00	I	0,00			EC	0,00	
		CS	0,00	TP	0,00	FPV	0,00			TR	0,00	
Titolo 2	Spese in conto capitale	RS	0,00	PR	0,00	R	0,00	ECP	0,00	EP	0,00	
		CP	0,00	PC	0,00	I	0,00			EC	0,00	
		CS	0,00	TP	0,00	FPV	0,00			TR	0,00	

CONTO DEL BILANCIO - GESTIONE DELLE SPESE

MISSIONE, PROGRAMMA, TITOLO	DENOMINAZIONE	RESIDUI PASSIVI AL 01/01/2021 (RS)		PAGAMENTI IN C/RESIDUI (PR)		RIACCERTAMENTO RESIDUI (R)		RESIDUI PASSIVI DA ESERCIZI PRECEDENTI (EP=RS-PR+R)	
		PREVISIONI DEFINITIVE DI COMPETENZA (CP)		PAGAMENTI IN C/COMPETENZA (PC)		IMPEGNI (I)		ECONOMIE DI COMPETENZA (ECP=CP-I-FPV)	
		PREVISIONI DEFINITIVE DI CASSA (CS)		TOTALE PAGAMENTI (TP=PR+PC)		FONDO PLURIENNALE VINCOLATO (FPV)		TOTALE RESIDUI PASSIVI DA RIPORTARE (TR=EP+EC)	
Titolo 3	Spese per incremento attivita' finanziarie	RS	0,00	PR	0,00	R	0,00	EP	0,00
		CP	0,00	PC	0,00	I	0,00	ECP	0,00
		CS	0,00	TP	0,00	FPV	0,00	TR	0,00
Totale Programma 02	Edilizia residenziale pubblica e locale e piani di edilizia economico-popolare	RS	0,00	PR	0,00	R	0,00	EP	0,00
		CP	0,00	PC	0,00	I	0,00	ECP	0,00
		CS	0,00	TP	0,00	FPV	0,00	TR	0,00
TOTALE MISSIONE 08	Aspetto del territorio ed edilizia abitativa	RS	0,00	PR	0,00	R	0,00	EP	0,00
		CP	0,00	PC	0,00	I	0,00	ECP	0,00
		CS	0,00	TP	0,00	FPV	0,00	TR	0,00

CONTO DEL BILANCIO - GESTIONE DELLE SPESE

MISSIONE, PROGRAMMA, TITOLO	DENOMINAZIONE	RESIDUI PASSIVI AL 01/01/2021 (RS)		PAGAMENTI IN C/RESIDUI (PR)		RIACCERTAMENTO RESIDUI (R)				RESIDUI PASSIVI DA ESERCIZI PRECEDENTI (EP=RS-PR+R)		
		PREVISIONI DEFINITIVE DI COMPETENZA (CP)		PAGAMENTI IN C/COMPETENZA (PC)		IMPEGNI (I)		ECONOMIE DI COMPETENZA (ECP=CP-I-FPV)		RESIDUI PASSIVI DA ESERCIZIO DI COMPETENZA (EC=I-PC)		
		PREVISIONI DEFINITIVE DI CASSA (CS)		TOTALE PAGAMENTI (TP=PR+PC)		FONDO PLURIENNALE VINCOLATO (FPV)				TOTALE RESIDUI PASSIVI DA RIPORTARE (TR=EP+EC)		
MISSIONE	09	Sviluppo sostenibile e tutela del territorio e dell'ambiente										
0901	Programma	01	Difesa del suolo									
Titolo 1	Spese correnti	RS	0,00	PR	0,00	R	0,00	ECP	0,00	EP	0,00	
		CP	0,00	PC	0,00	I	0,00			EC	0,00	
		CS	0,00	TP	0,00	FPV	0,00			TR	0,00	
Titolo 2	Spese in conto capitale	RS	0,00	PR	0,00	R	0,00	ECP	0,00	EP	0,00	
		CP	0,00	PC	0,00	I	0,00			EC	0,00	
		CS	0,00	TP	0,00	FPV	0,00			TR	0,00	
Titolo 3	Spese per incremento attivita' finanziarie	RS	0,00	PR	0,00	R	0,00	ECP	0,00	EP	0,00	
		CP	0,00	PC	0,00	I	0,00			EC	0,00	
		CS	0,00	TP	0,00	FPV	0,00			TR	0,00	
Totale Programma	01	Difesa del suolo	RS	0,00	PR	0,00	R	0,00	ECP	0,00	EP	0,00
			CP	0,00	PC	0,00	I	0,00			EC	0,00
			CS	0,00	TP	0,00	FPV	0,00			TR	0,00
0902	Programma	02	Tutela, valorizzazione e recupero ambientale									
Titolo 1	Spese correnti	RS	0,00	PR	0,00	R	0,00	ECP	0,00	EP	0,00	
		CP	0,00	PC	0,00	I	0,00			EC	0,00	
		CS	0,00	TP	0,00	FPV	0,00			TR	0,00	
Titolo 2	Spese in conto capitale	RS	0,00	PR	0,00	R	0,00	ECP	0,00	EP	0,00	
		CP	0,00	PC	0,00	I	0,00			EC	0,00	
		CS	0,00	TP	0,00	FPV	0,00			TR	0,00	

CONTO DEL BILANCIO - GESTIONE DELLE SPESE

MISSIONE, PROGRAMMA, TITOLO	DENOMINAZIONE	RESIDUI PASSIVI AL 01/01/2021 (RS)		PAGAMENTI IN C/RESIDUI (PR)		RIACCERTAMENTO RESIDUI (R)		RESIDUI PASSIVI DA ESERCIZI PRECEDENTI (EP=RS-PR+R)			
		PREVISIONI DEFINITIVE DI COMPETENZA (CP)		PAGAMENTI IN C/COMPETENZA (PC)		IMPEGNI (I)		ECONOMIE DI COMPETENZA (ECP=CP-I-FPV)		RESIDUI PASSIVI DA ESERCIZIO DI COMPETENZA (EC=I-PC)	
		PREVISIONI DEFINITIVE DI CASSA (CS)		TOTALE PAGAMENTI (TP=PR+PC)		FONDO PLURIENNALE VINCOLATO (FPV)				TOTALE RESIDUI PASSIVI DA RIPORTARE (TR=EP+EC)	
Titolo 3	Spese per incremento attivita' finanziarie	RS	0,00	PR	0,00	R	0,00	ECP	0,00	EP	0,00
		CP	0,00	PC	0,00	I	0,00			EC	0,00
		CS	0,00	TP	0,00	FPV	0,00			TR	0,00
Totale Programma 02	Tutela, valorizzazione e recupero ambientale	RS	0,00	PR	0,00	R	0,00	ECP	0,00	EP	0,00
		CP	0,00	PC	0,00	I	0,00			EC	0,00
		CS	0,00	TP	0,00	FPV	0,00			TR	0,00
0903	Programma 03	Rifiuti									
Titolo 1	Spese correnti	RS	0,00	PR	0,00	R	0,00	ECP	0,00	EP	0,00
		CP	0,00	PC	0,00	I	0,00			EC	0,00
		CS	0,00	TP	0,00	FPV	0,00			TR	0,00
Titolo 2	Spese in conto capitale	RS	0,00	PR	0,00	R	0,00	ECP	0,00	EP	0,00
		CP	0,00	PC	0,00	I	0,00			EC	0,00
		CS	0,00	TP	0,00	FPV	0,00			TR	0,00
Titolo 3	Spese per incremento attivita' finanziarie	RS	0,00	PR	0,00	R	0,00	ECP	0,00	EP	0,00
		CP	0,00	PC	0,00	I	0,00			EC	0,00
		CS	0,00	TP	0,00	FPV	0,00			TR	0,00
Totale Programma 03	Rifiuti	RS	0,00	PR	0,00	R	0,00	ECP	0,00	EP	0,00
		CP	0,00	PC	0,00	I	0,00			EC	0,00
		CS	0,00	TP	0,00	FPV	0,00			TR	0,00
0904	Programma 04	Servizio idrico integrato									
Titolo 1	Spese correnti	RS	0,00	PR	0,00	R	0,00	ECP	3.000,00	EP	0,00
		CP	3.000,00	PC	0,00	I	0,00			EC	0,00
		CS	3.000,00	TP	0,00	FPV	0,00			TR	0,00

MISSIONE, PROGRAMMA, TITOLO	DENOMINAZIONE	RESIDUI PASSIVI AL 01/01/2021 (RS)		PAGAMENTI IN C/RESIDUI (PR)		RIACCERTAMENTO RESIDUI (R)				RESIDUI PASSIVI DA ESERCIZI PRECEDENTI (EP=RS-PR+R)	
		PREVISIONI DEFINITIVE DI COMPETENZA (CP)		PAGAMENTI IN C/COMPETENZA (PC)		IMPEGNI (I)		ECONOMIE DI COMPETENZA (ECP=CP-I-FPV)		RESIDUI PASSIVI DA ESERCIZIO DI COMPETENZA (EC=I-PC)	
		PREVISIONI DEFINITIVE DI CASSA (CS)		TOTALE PAGAMENTI (TP=PR+PC)		FONDO PLURIENNALE VINCOLATO (FPV)				TOTALE RESIDUI PASSIVI DA RIPORTARE (TR=EP+EC)	
Titolo 2	Spese in conto capitale	RS	551.987,83	PR	250.314,68	R	-151.252,24			EP	150.420,91
		CP	60.000,00	PC	60.000,00	I	60.000,00	ECP	0,00	EC	0,00
		CS	611.987,83	TP	310.314,68	FPV	0,00			TR	150.420,91
Titolo 3	Spese per incremento attivita' finanziarie	RS	0,00	PR	0,00	R	0,00			EP	0,00
		CP	0,00	PC	0,00	I	0,00	ECP	0,00	EC	0,00
		CS	0,00	TP	0,00	FPV	0,00			TR	0,00
Totale Programma	04 Servizio idrico integrato	RS	551.987,83	PR	250.314,68	R	-151.252,24			EP	150.420,91
		CP	63.000,00	PC	60.000,00	I	60.000,00	ECP	3.000,00	EC	0,00
		CS	614.987,83	TP	310.314,68	FPV	0,00			TR	150.420,91
0905	Programma	05	Aree protette, parchi naturali, protezione naturalistica e forestazione								
Titolo 1	Spese correnti	RS	0,00	PR	0,00	R	0,00			EP	0,00
		CP	0,00	PC	0,00	I	0,00	ECP	0,00	EC	0,00
		CS	0,00	TP	0,00	FPV	0,00			TR	0,00
Titolo 2	Spese in conto capitale	RS	0,00	PR	0,00	R	0,00			EP	0,00
		CP	0,00	PC	0,00	I	0,00	ECP	0,00	EC	0,00
		CS	0,00	TP	0,00	FPV	0,00			TR	0,00
Titolo 3	Spese per incremento attivita' finanziarie	RS	0,00	PR	0,00	R	0,00			EP	0,00
		CP	0,00	PC	0,00	I	0,00	ECP	0,00	EC	0,00
		CS	0,00	TP	0,00	FPV	0,00			TR	0,00
Totale Programma	05 Aree protette, parchi naturali, protezione naturalistica e forestazione	RS	0,00	PR	0,00	R	0,00			EP	0,00
		CP	0,00	PC	0,00	I	0,00	ECP	0,00	EC	0,00
		CS	0,00	TP	0,00	FPV	0,00			TR	0,00
0906	Programma	06	Tutela e valorizzazione delle risorse idriche								

CONTO DEL BILANCIO - GESTIONE DELLE SPESE

MISSIONE, PROGRAMMA, TITOLO	DENOMINAZIONE	RESIDUI PASSIVI AL 01/01/2021 (RS)		PAGAMENTI IN C/RESIDUI (PR)		RIACCERTAMENTO RESIDUI (R)		RESIDUI PASSIVI DA ESERCIZI PRECEDENTI (EP=RS-PR+R)	
		PREVISIONI DEFINITIVE DI COMPETENZA (CP)		PAGAMENTI IN C/COMPETENZA (PC)		IMPEGNI (I)		RESIDUI PASSIVI DA ESERCIZIO DI COMPETENZA (EC=I-PC)	
		PREVISIONI DEFINITIVE DI CASSA (CS)		TOTALE PAGAMENTI (TP=PR+PC)		FONDO PLURIENNALE VINCOLATO (FPV)		TOTALE RESIDUI PASSIVI DA RIPORTARE (TR=EP+EC)	
Titolo 1	Spese correnti	RS	0,00	PR	0,00	R	0,00	EP	0,00
		CP	0,00	PC	0,00	I	0,00	EC	0,00
		CS	0,00	TP	0,00	FPV	0,00	TR	0,00
Titolo 2	Spese in conto capitale	RS	0,00	PR	0,00	R	0,00	EP	0,00
		CP	0,00	PC	0,00	I	0,00	EC	0,00
		CS	0,00	TP	0,00	FPV	0,00	TR	0,00
Titolo 3	Spese per incremento attivita' finanziarie	RS	0,00	PR	0,00	R	0,00	EP	0,00
		CP	0,00	PC	0,00	I	0,00	EC	0,00
		CS	0,00	TP	0,00	FPV	0,00	TR	0,00
Totale Programma 06	Tutela e valorizzazione delle risorse idriche	RS	0,00	PR	0,00	R	0,00	EP	0,00
		CP	0,00	PC	0,00	I	0,00	EC	0,00
		CS	0,00	TP	0,00	FPV	0,00	TR	0,00
0907	Programma 07	Sviluppo sostenibile territorio montano piccoli Comuni							
Titolo 1	Spese correnti	RS	0,00	PR	0,00	R	0,00	EP	0,00
		CP	0,00	PC	0,00	I	0,00	EC	0,00
		CS	0,00	TP	0,00	FPV	0,00	TR	0,00
Titolo 2	Spese in conto capitale	RS	0,00	PR	0,00	R	0,00	EP	0,00
		CP	0,00	PC	0,00	I	0,00	EC	0,00
		CS	0,00	TP	0,00	FPV	0,00	TR	0,00
Titolo 3	Spese per incremento attivita' finanziarie	RS	0,00	PR	0,00	R	0,00	EP	0,00
		CP	0,00	PC	0,00	I	0,00	EC	0,00
		CS	0,00	TP	0,00	FPV	0,00	TR	0,00

CONTO DEL BILANCIO - GESTIONE DELLE SPESE

MISSIONE, PROGRAMMA, TITOLO			DENOMINAZIONE		RESIDUI PASSIVI AL 01/01/2021 (RS)		PAGAMENTI IN C/RESIDUI (PR)		RIACCERTAMENTO RESIDUI (R)				RESIDUI PASSIVI DA ESERCIZI PRECEDENTI (EP=RS-PR+R)	
					PREVISIONI DEFINITIVE DI COMPETENZA (CP)		PAGAMENTI IN C/COMPETENZA (PC)		IMPEGNI (I)		ECONOMIE DI COMPETENZA (ECP=CP-I-FPV)		RESIDUI PASSIVI DA ESERCIZIO DI COMPETENZA (EC=I-PC)	
					PREVISIONI DEFINITIVE DI CASSA (CS)		TOTALE PAGAMENTI (TP=PR+PC)		FONDO PLURIENNALE VINCOLATO (FPV)				TOTALE RESIDUI PASSIVI DA RIPORTARE (TR=EP+EC)	
Totale Programma 07			Sviluppo sostenibile territorio montano piccoli Comuni		RS	0,00	PR	0,00	R	0,00			EP	0,00
					CP	0,00	PC	0,00	I	0,00	ECP	0,00	EC	0,00
					CS	0,00	TP	0,00	FPV	0,00			TR	0,00
0908 Programma 08			Qualità dell'aria e riduzione dell'inquinamento											
Titolo 1			Spese correnti		RS	0,00	PR	0,00	R	0,00			EP	0,00
					CP	0,00	PC	0,00	I	0,00	ECP	0,00	EC	0,00
					CS	0,00	TP	0,00	FPV	0,00			TR	0,00
Titolo 2			Spese in conto capitale		RS	0,00	PR	0,00	R	0,00			EP	0,00
					CP	0,00	PC	0,00	I	0,00	ECP	0,00	EC	0,00
					CS	0,00	TP	0,00	FPV	0,00			TR	0,00
Titolo 3			Spese per incremento attivita' finanziarie		RS	0,00	PR	0,00	R	0,00			EP	0,00
					CP	0,00	PC	0,00	I	0,00	ECP	0,00	EC	0,00
					CS	0,00	TP	0,00	FPV	0,00			TR	0,00
Totale Programma 08			Qualità dell'aria e riduzione dell'inquinamento		RS	0,00	PR	0,00	R	0,00			EP	0,00
					CP	0,00	PC	0,00	I	0,00	ECP	0,00	EC	0,00
					CS	0,00	TP	0,00	FPV	0,00			TR	0,00
TOTALE MISSIONE 09			Sviluppo sostenibile e tutela del territorio e dell'ambiente		RS	551.987,83	PR	250.314,68	R	-151.252,24			EP	150.420,91
					CP	63.000,00	PC	60.000,00	I	60.000,00	ECP	3.000,00	EC	0,00
					CS	614.987,83	TP	310.314,68	FPV	0,00			TR	150.420,91

CONTO DEL BILANCIO - GESTIONE DELLE SPESE

MISSIONE, PROGRAMMA, TITOLO	DENOMINAZIONE	RESIDUI PASSIVI AL 01/01/2021 (RS)		PAGAMENTI IN C/RESIDUI (PR)		RIACCERTAMENTO RESIDUI (R)				RESIDUI PASSIVI DA ESERCIZI PRECEDENTI (EP=RS-PR+R)	
		PREVISIONI DEFINITIVE DI COMPETENZA (CP)		PAGAMENTI IN C/COMPETENZA (PC)		IMPEGNI (I)		ECONOMIE DI COMPETENZA (ECP=CP-I-FPV)		RESIDUI PASSIVI DA ESERCIZIO DI COMPETENZA (EC=I-PC)	
		PREVISIONI DEFINITIVE DI CASSA (CS)		TOTALE PAGAMENTI (TP=PR+PC)		FONDO PLURIENNALE VINCOLATO (FPV)				TOTALE RESIDUI PASSIVI DA RIPORTARE (TR=EP+EC)	
MISSIONE 10 Trasporti e diritto alla mobilità											
1001	Programma 01	Trasporto ferroviario									
Titolo 1	Spese correnti	RS	0,00	PR	0,00	R	0,00	ECP	0,00	EP	0,00
		CP	0,00	PC	0,00	I	0,00			EC	0,00
		CS	0,00	TP	0,00	FPV	0,00			TR	0,00
Titolo 2	Spese in conto capitale	RS	0,00	PR	0,00	R	0,00	ECP	0,00	EP	0,00
		CP	0,00	PC	0,00	I	0,00			EC	0,00
		CS	0,00	TP	0,00	FPV	0,00			TR	0,00
Titolo 3	Spese per incremento attivita' finanziarie	RS	0,00	PR	0,00	R	0,00	ECP	0,00	EP	0,00
		CP	0,00	PC	0,00	I	0,00			EC	0,00
		CS	0,00	TP	0,00	FPV	0,00			TR	0,00
Totale Programma 01	Trasporto ferroviario	RS	0,00	PR	0,00	R	0,00	ECP	0,00	EP	0,00
		CP	0,00	PC	0,00	I	0,00			EC	0,00
		CS	0,00	TP	0,00	FPV	0,00			TR	0,00
1002	Programma 02	Trasporto pubblico locale									
Titolo 1	Spese correnti	RS	0,00	PR	0,00	R	0,00	ECP	0,00	EP	0,00
		CP	0,00	PC	0,00	I	0,00			EC	0,00
		CS	0,00	TP	0,00	FPV	0,00			TR	0,00
Titolo 2	Spese in conto capitale	RS	0,00	PR	0,00	R	0,00	ECP	0,00	EP	0,00
		CP	0,00	PC	0,00	I	0,00			EC	0,00
		CS	0,00	TP	0,00	FPV	0,00			TR	0,00

CONTO DEL BILANCIO - GESTIONE DELLE SPESE

MISSIONE, PROGRAMMA, TITOLO	DENOMINAZIONE	RESIDUI PASSIVI AL 01/01/2021 (RS)		PAGAMENTI IN C/RESIDUI (PR)		RIACCERTAMENTO RESIDUI (R)				RESIDUI PASSIVI DA ESERCIZI PRECEDENTI (EP=RS-PR+R)	
		PREVISIONI DEFINITIVE DI COMPETENZA (CP)		PAGAMENTI IN C/COMPETENZA (PC)		IMPEGNI (I)		ECONOMIE DI COMPETENZA (ECP=CP-I-FPV)		RESIDUI PASSIVI DA ESERCIZIO DI COMPETENZA (EC=I-PC)	
		PREVISIONI DEFINITIVE DI CASSA (CS)		TOTALE PAGAMENTI (TP=PR+PC)		FONDO PLURIENNALE VINCOLATO (FPV)				TOTALE RESIDUI PASSIVI DA RIPORTARE (TR=EP+EC)	
Titolo 3	Spese per incremento attivita' finanziarie	RS	0,00	PR	0,00	R	0,00			EP	0,00
		CP	0,00	PC	0,00	I	0,00	ECP	0,00	EC	0,00
		CS	0,00	TP	0,00	FPV	0,00			TR	0,00
Totale Programma 02	Trasporto pubblico locale	RS	0,00	PR	0,00	R	0,00			EP	0,00
		CP	0,00	PC	0,00	I	0,00	ECP	0,00	EC	0,00
		CS	0,00	TP	0,00	FPV	0,00			TR	0,00
1003	Programma 03	Trasporto per vie d'acqua									
Titolo 1	Spese correnti	RS	0,00	PR	0,00	R	0,00			EP	0,00
		CP	0,00	PC	0,00	I	0,00	ECP	0,00	EC	0,00
		CS	0,00	TP	0,00	FPV	0,00			TR	0,00
Titolo 2	Spese in conto capitale	RS	0,00	PR	0,00	R	0,00			EP	0,00
		CP	0,00	PC	0,00	I	0,00	ECP	0,00	EC	0,00
		CS	0,00	TP	0,00	FPV	0,00			TR	0,00
Titolo 3	Spese per incremento attivita' finanziarie	RS	0,00	PR	0,00	R	0,00			EP	0,00
		CP	0,00	PC	0,00	I	0,00	ECP	0,00	EC	0,00
		CS	0,00	TP	0,00	FPV	0,00			TR	0,00
Totale Programma 03	Trasporto per vie d'acqua	RS	0,00	PR	0,00	R	0,00			EP	0,00
		CP	0,00	PC	0,00	I	0,00	ECP	0,00	EC	0,00
		CS	0,00	TP	0,00	FPV	0,00			TR	0,00
1004	Programma 04	Altre modalità di trasporto									
Titolo 1	Spese correnti	RS	0,00	PR	0,00	R	0,00			EP	0,00
		CP	0,00	PC	0,00	I	0,00	ECP	0,00	EC	0,00
		CS	0,00	TP	0,00	FPV	0,00			TR	0,00

CONTO DEL BILANCIO - GESTIONE DELLE SPESE

MISSIONE, PROGRAMMA, TITOLO	DENOMINAZIONE	RESIDUI PASSIVI AL 01/01/2021 (RS)		PAGAMENTI IN C/RESIDUI (PR)		RIACCERTAMENTO RESIDUI (R)		RESIDUI PASSIVI DA ESERCIZI PRECEDENTI (EP=RS-PR+R)				
		PREVISIONI DEFINITIVE DI COMPETENZA (CP)		PAGAMENTI IN C/COMPETENZA (PC)		IMPEGNI (I)		ECONOMIE DI COMPETENZA (ECP=CP-I-FPV)		RESIDUI PASSIVI DA ESERCIZIO DI COMPETENZA (EC=I-PC)		
		PREVISIONI DEFINITIVE DI CASSA (CS)		TOTALE PAGAMENTI (TP=PR+PC)		FONDO PLURIENNALE VINCOLATO (FPV)				TOTALE RESIDUI PASSIVI DA RIPORTARE (TR=EP+EC)		
Titolo 2	Spese in conto capitale	RS	0,00	PR	0,00	R	0,00			EP	0,00	
		CP	0,00	PC	0,00	I	0,00	ECP	0,00	EC	0,00	
		CS	0,00	TP	0,00	FPV	0,00			TR	0,00	
Titolo 3	Spese per incremento attivita' finanziarie	RS	0,00	PR	0,00	R	0,00			EP	0,00	
		CP	0,00	PC	0,00	I	0,00	ECP	0,00	EC	0,00	
		CS	0,00	TP	0,00	FPV	0,00			TR	0,00	
Totale Programma 04	Altre modalità di trasporto	RS	0,00	PR	0,00	R	0,00			EP	0,00	
		CP	0,00	PC	0,00	I	0,00	ECP	0,00	EC	0,00	
		CS	0,00	TP	0,00	FPV	0,00			TR	0,00	
1005	Programma 05	Viabilità e infrastrutture stradali										
Titolo 1	Spese correnti	RS	0,00	PR	0,00	R	0,00			EP	0,00	
		CP	0,00	PC	0,00	I	0,00	ECP	0,00	EC	0,00	
		CS	0,00	TP	0,00	FPV	0,00			TR	0,00	
Titolo 2	Spese in conto capitale	RS	0,00	PR	0,00	R	0,00			EP	0,00	
		CP	0,00	PC	0,00	I	0,00	ECP	0,00	EC	0,00	
		CS	0,00	TP	0,00	FPV	0,00			TR	0,00	
Titolo 3	Spese per incremento attivita' finanziarie	RS	0,00	PR	0,00	R	0,00			EP	0,00	
		CP	0,00	PC	0,00	I	0,00	ECP	0,00	EC	0,00	
		CS	0,00	TP	0,00	FPV	0,00			TR	0,00	
Totale Programma 05	Viabilità e infrastrutture stradali	RS	0,00	PR	0,00	R	0,00			EP	0,00	
		CP	0,00	PC	0,00	I	0,00	ECP	0,00	EC	0,00	
		CS	0,00	TP	0,00	FPV	0,00			TR	0,00	
TOTALE MISSIONE 10	Trasporti e diritto alla mobilità		RS	0,00	PR	0,00	R	0,00			EP	0,00
		CP	0,00	PC	0,00	I	0,00	ECP	0,00	EC	0,00	
		CS	0,00	TP	0,00	FPV	0,00			TR	0,00	

CONTO DEL BILANCIO - GESTIONE DELLE SPESE

MISSIONE, PROGRAMMA, TITOLO	DENOMINAZIONE	RESIDUI PASSIVI AL 01/01/2021 (RS)		PAGAMENTI IN C/RESIDUI (PR)		RIACCERTAMENTO RESIDUI (R)				RESIDUI PASSIVI DA ESERCIZI PRECEDENTI (EP=RS-PR+R)		
		PREVISIONI DEFINITIVE DI COMPETENZA (CP)		PAGAMENTI IN C/COMPETENZA (PC)		IMPEGNI (I)		ECONOMIE DI COMPETENZA (ECP=CP-I-FPV)		RESIDUI PASSIVI DA ESERCIZIO DI COMPETENZA (EC=I-PC)		
		PREVISIONI DEFINITIVE DI CASSA (CS)		TOTALE PAGAMENTI (TP=PR+PC)		FONDO PLURIENNALE VINCOLATO (FPV)				TOTALE RESIDUI PASSIVI DA RIPORTARE (TR=EP+EC)		
MISSIONE 11 Soccorso civile												
1101	Programma	01	Sistema di protezione civile									
Titolo 1	Spese correnti	RS	0,00	PR	0,00	R	0,00	ECP	0,00	EP	0,00	
		CP	0,00	PC	0,00	I	0,00			EC	0,00	
		CS	0,00	TP	0,00	FPV	0,00			TR	0,00	
Titolo 2	Spese in conto capitale	RS	0,00	PR	0,00	R	0,00	ECP	0,00	EP	0,00	
		CP	0,00	PC	0,00	I	0,00			EC	0,00	
		CS	0,00	TP	0,00	FPV	0,00			TR	0,00	
Titolo 3	Spese per incremento attivita' finanziarie	RS	0,00	PR	0,00	R	0,00	ECP	0,00	EP	0,00	
		CP	0,00	PC	0,00	I	0,00			EC	0,00	
		CS	0,00	TP	0,00	FPV	0,00			TR	0,00	
Totale Programma	01	Sistema di protezione civile	RS	0,00	PR	0,00	R	0,00	ECP	0,00	EP	0,00
			CP	0,00	PC	0,00	I	0,00			EC	0,00
			CS	0,00	TP	0,00	FPV	0,00			TR	0,00
1102	Programma	02	Interventi a seguito di calamità naturali									
Titolo 1	Spese correnti	RS	0,00	PR	0,00	R	0,00	ECP	0,00	EP	0,00	
		CP	0,00	PC	0,00	I	0,00			EC	0,00	
		CS	0,00	TP	0,00	FPV	0,00			TR	0,00	
Titolo 2	Spese in conto capitale	RS	0,00	PR	0,00	R	0,00	ECP	0,00	EP	0,00	
		CP	0,00	PC	0,00	I	0,00			EC	0,00	
		CS	0,00	TP	0,00	FPV	0,00			TR	0,00	

CONTO DEL BILANCIO - GESTIONE DELLE SPESE

MISSIONE, PROGRAMMA, TITOLO	DENOMINAZIONE	RESIDUI PASSIVI AL 01/01/2021 (RS)		PAGAMENTI IN C/RESIDUI (PR)		RIACCERTAMENTO RESIDUI (R)				RESIDUI PASSIVI DA ESERCIZI PRECEDENTI (EP=RS-PR+R)	
		PREVISIONI DEFINITIVE DI COMPETENZA (CP)		PAGAMENTI IN C/COMPETENZA (PC)		IMPEGNI (I)		ECONOMIE DI COMPETENZA (ECP=CP-I-FPV)		RESIDUI PASSIVI DA ESERCIZIO DI COMPETENZA (EC=I-PC)	
		PREVISIONI DEFINITIVE DI CASSA (CS)		TOTALE PAGAMENTI (TP=PR+PC)		FONDO PLURIENNALE VINCOLATO (FPV)				TOTALE RESIDUI PASSIVI DA RIPORTARE (TR=EP+EC)	
Titolo 3	Spese per incremento attivita' finanziarie	RS	0,00	PR	0,00	R	0,00	ECP	0,00	EP	0,00
		CP	0,00	PC	0,00	I	0,00			EC	0,00
		CS	0,00	TP	0,00	FPV	0,00			TR	0,00
Totale Programma 02	Interventi a seguito di calamità naturali	RS	0,00	PR	0,00	R	0,00	ECP	0,00	EP	0,00
		CP	0,00	PC	0,00	I	0,00			EC	0,00
		CS	0,00	TP	0,00	FPV	0,00			TR	0,00
TOTALE MISSIONE 11	Soccorso civile	RS	0,00	PR	0,00	R	0,00	ECP	0,00	EP	0,00
		CP	0,00	PC	0,00	I	0,00			EC	0,00
		CS	0,00	TP	0,00	FPV	0,00			TR	0,00

CONTO DEL BILANCIO - GESTIONE DELLE SPESE

MISSIONE, PROGRAMMA, TITOLO	DENOMINAZIONE	RESIDUI PASSIVI AL 01/01/2021 (RS)		PAGAMENTI IN C/RESIDUI (PR)		RIACCERTAMENTO RESIDUI (R)				RESIDUI PASSIVI DA ESERCIZI PRECEDENTI (EP=RS-PR+R)		
		PREVISIONI DEFINITIVE DI COMPETENZA (CP)		PAGAMENTI IN C/COMPETENZA (PC)		IMPEGNI (I)		ECONOMIE DI COMPETENZA (ECP=CP-I-FPV)		RESIDUI PASSIVI DA ESERCIZIO DI COMPETENZA (EC=I-PC)		
		PREVISIONI DEFINITIVE DI CASSA (CS)		TOTALE PAGAMENTI (TP=PR+PC)		FONDO PLURIENNALE VINCOLATO (FPV)				TOTALE RESIDUI PASSIVI DA RIPORTARE (TR=EP+EC)		
MISSIONE	12	Diritti sociali, politiche sociali e famiglia										
1201	Programma	01	Interventi per l'infanzia e i minori e per asili nido									
Titolo 1	Spese correnti		RS	0,00	PR	0,00	R	0,00			EP	0,00
			CP	0,00	PC	0,00	I	0,00	ECP	0,00	EC	0,00
			CS	0,00	TP	0,00	FPV	0,00			TR	0,00
Titolo 2	Spese in conto capitale		RS	0,00	PR	0,00	R	0,00			EP	0,00
			CP	0,00	PC	0,00	I	0,00	ECP	0,00	EC	0,00
			CS	0,00	TP	0,00	FPV	0,00			TR	0,00
Titolo 3	Spese per incremento attivita' finanziarie		RS	0,00	PR	0,00	R	0,00			EP	0,00
			CP	0,00	PC	0,00	I	0,00	ECP	0,00	EC	0,00
			CS	0,00	TP	0,00	FPV	0,00			TR	0,00
Totale Programma	01	Interventi per l'infanzia e i minori e per asili nido	RS	0,00	PR	0,00	R	0,00			EP	0,00
			CP	0,00	PC	0,00	I	0,00	ECP	0,00	EC	0,00
			CS	0,00	TP	0,00	FPV	0,00			TR	0,00
1202	Programma	02	Interventi per la disabilità									
Titolo 1	Spese correnti		RS	0,00	PR	0,00	R	0,00			EP	0,00
			CP	0,00	PC	0,00	I	0,00	ECP	0,00	EC	0,00
			CS	0,00	TP	0,00	FPV	0,00			TR	0,00
Titolo 2	Spese in conto capitale		RS	0,00	PR	0,00	R	0,00			EP	0,00
			CP	0,00	PC	0,00	I	0,00	ECP	0,00	EC	0,00
			CS	0,00	TP	0,00	FPV	0,00			TR	0,00

CONTO DEL BILANCIO - GESTIONE DELLE SPESE

MISSIONE, PROGRAMMA, TITOLO	DENOMINAZIONE	RESIDUI PASSIVI AL 01/01/2021 (RS)		PAGAMENTI IN C/RESIDUI (PR)		RIACCERTAMENTO RESIDUI (R)		RESIDUI PASSIVI DA ESERCIZI PRECEDENTI (EP=RS-PR+R)			
		PREVISIONI DEFINITIVE DI COMPETENZA (CP)		PAGAMENTI IN C/COMPETENZA (PC)		IMPEGNI (I)		ECONOMIE DI COMPETENZA (ECP=CP-I-FPV)		RESIDUI PASSIVI DA ESERCIZIO DI COMPETENZA (EC=I-PC)	
		PREVISIONI DEFINITIVE DI CASSA (CS)		TOTALE PAGAMENTI (TP=PR+PC)		FONDO PLURIENNALE VINCOLATO (FPV)				TOTALE RESIDUI PASSIVI DA RIPORTARE (TR=EP+EC)	
Titolo 3	Spese per incremento attivita' finanziarie	RS	0,00	PR	0,00	R	0,00	ECP	0,00	EP	0,00
		CP	0,00	PC	0,00	I	0,00			EC	0,00
		CS	0,00	TP	0,00	FPV	0,00			TR	0,00
Totale Programma 02	Interventi per la disabilità	RS	0,00	PR	0,00	R	0,00	ECP	0,00	EP	0,00
		CP	0,00	PC	0,00	I	0,00			EC	0,00
		CS	0,00	TP	0,00	FPV	0,00			TR	0,00
1203	Programma 03	Interventi per gli anziani									
Titolo 1	Spese correnti	RS	0,00	PR	0,00	R	0,00	ECP	0,00	EP	0,00
		CP	0,00	PC	0,00	I	0,00			EC	0,00
		CS	0,00	TP	0,00	FPV	0,00			TR	0,00
Titolo 2	Spese in conto capitale	RS	0,00	PR	0,00	R	0,00	ECP	0,00	EP	0,00
		CP	0,00	PC	0,00	I	0,00			EC	0,00
		CS	0,00	TP	0,00	FPV	0,00			TR	0,00
Titolo 3	Spese per incremento attivita' finanziarie	RS	0,00	PR	0,00	R	0,00	ECP	0,00	EP	0,00
		CP	0,00	PC	0,00	I	0,00			EC	0,00
		CS	0,00	TP	0,00	FPV	0,00			TR	0,00
Totale Programma 03	Interventi per gli anziani	RS	0,00	PR	0,00	R	0,00	ECP	0,00	EP	0,00
		CP	0,00	PC	0,00	I	0,00			EC	0,00
		CS	0,00	TP	0,00	FPV	0,00			TR	0,00
1204	Programma 04	Interventi per soggetti a rischio di esclusione sociale									
Titolo 1	Spese correnti	RS	981.191,57	PR	832.180,57	R	-72.813,97	ECP	0,00	EP	76.197,03
		CP	0,00	PC	0,00	I	0,00			EC	0,00
		CS	981.191,57	TP	832.180,57	FPV	0,00			TR	76.197,03

CONTO DEL BILANCIO - GESTIONE DELLE SPESE

MISSIONE, PROGRAMMA, TITOLO	DENOMINAZIONE	RESIDUI PASSIVI AL 01/01/2021 (RS)		PAGAMENTI IN C/RESIDUI (PR)		RIACCERTAMENTO RESIDUI (R)				RESIDUI PASSIVI DA ESERCIZI PRECEDENTI (EP=RS-PR+R)	
		PREVISIONI DEFINITIVE DI COMPETENZA (CP)		PAGAMENTI IN C/COMPETENZA (PC)		IMPEGNI (I)		ECONOMIE DI COMPETENZA (ECP=CP-I-FPV)		RESIDUI PASSIVI DA ESERCIZIO DI COMPETENZA (EC=I-PC)	
		PREVISIONI DEFINITIVE DI CASSA (CS)		TOTALE PAGAMENTI (TP=PR+PC)		FONDO PLURIENNALE VINCOLATO (FPV)				TOTALE RESIDUI PASSIVI DA RIPORTARE (TR=EP+EC)	
Titolo 2	Spese in conto capitale	RS	0,00	PR	0,00	R	0,00	ECP	0,00	EP	0,00
		CP	0,00	PC	0,00	I	0,00			EC	0,00
		CS	0,00	TP	0,00	FPV	0,00			TR	0,00
Titolo 3	Spese per incremento attivita' finanziarie	RS	0,00	PR	0,00	R	0,00	ECP	0,00	EP	0,00
		CP	0,00	PC	0,00	I	0,00			EC	0,00
		CS	0,00	TP	0,00	FPV	0,00			TR	0,00
Totale Programma 04	Interventi per soggetti a rischio di esclusione sociale	RS	981.191,57	PR	832.180,57	R	-72.813,97	ECP	0,00	EP	76.197,03
		CP	0,00	PC	0,00	I	0,00			EC	0,00
		CS	981.191,57	TP	832.180,57	FPV	0,00			TR	76.197,03
1205	Programma 05	Interventi per le famiglie									
Titolo 1	Spese correnti	RS	0,00	PR	0,00	R	0,00	ECP	0,00	EP	0,00
		CP	0,00	PC	0,00	I	0,00			EC	0,00
		CS	0,00	TP	0,00	FPV	0,00			TR	0,00
Titolo 2	Spese in conto capitale	RS	0,00	PR	0,00	R	0,00	ECP	0,00	EP	0,00
		CP	0,00	PC	0,00	I	0,00			EC	0,00
		CS	0,00	TP	0,00	FPV	0,00			TR	0,00
Titolo 3	Spese per incremento attivita' finanziarie	RS	0,00	PR	0,00	R	0,00	ECP	0,00	EP	0,00
		CP	0,00	PC	0,00	I	0,00			EC	0,00
		CS	0,00	TP	0,00	FPV	0,00			TR	0,00
Totale Programma 05	Interventi per le famiglie	RS	0,00	PR	0,00	R	0,00	ECP	0,00	EP	0,00
		CP	0,00	PC	0,00	I	0,00			EC	0,00
		CS	0,00	TP	0,00	FPV	0,00			TR	0,00
1206	Programma 06	Interventi per il diritto alla casa									

CONTO DEL BILANCIO - GESTIONE DELLE SPESE

MISSIONE, PROGRAMMA, TITOLO	DENOMINAZIONE	RESIDUI PASSIVI AL 01/01/2021 (RS)		PAGAMENTI IN C/RESIDUI (PR)		RIACCERTAMENTO RESIDUI (R)		RESIDUI PASSIVI DA ESERCIZI PRECEDENTI (EP=RS-PR+R)				
		PREVISIONI DEFINITIVE DI COMPETENZA (CP)		PAGAMENTI IN C/COMPETENZA (PC)		IMPEGNI (I)		ECONOMIE DI COMPETENZA (ECP=CP-I-FPV)		RESIDUI PASSIVI DA ESERCIZIO DI COMPETENZA (EC=I-PC)		
		PREVISIONI DEFINITIVE DI CASSA (CS)		TOTALE PAGAMENTI (TP=PR+PC)		FONDO PLURIENNALE VINCOLATO (FPV)				TOTALE RESIDUI PASSIVI DA RIPORTARE (TR=EP+EC)		
Titolo 1	Spese correnti	RS	0,00	PR	0,00	R	0,00			EP	0,00	
		CP	0,00	PC	0,00	I	0,00	ECP	0,00	EC	0,00	
		CS	0,00	TP	0,00	FPV	0,00			TR	0,00	
Titolo 2	Spese in conto capitale	RS	0,00	PR	0,00	R	0,00			EP	0,00	
		CP	0,00	PC	0,00	I	0,00	ECP	0,00	EC	0,00	
		CS	0,00	TP	0,00	FPV	0,00			TR	0,00	
Titolo 3	Spese per incremento attivita' finanziarie	RS	0,00	PR	0,00	R	0,00			EP	0,00	
		CP	0,00	PC	0,00	I	0,00	ECP	0,00	EC	0,00	
		CS	0,00	TP	0,00	FPV	0,00			TR	0,00	
Totale Programma	06	Interventi per il diritto alla casa	RS	0,00	PR	0,00	R	0,00			EP	0,00
			CP	0,00	PC	0,00	I	0,00	ECP	0,00	EC	0,00
			CS	0,00	TP	0,00	FPV	0,00			TR	0,00
1207	Programma	07	Programmazione e governo della rete dei servizi sociosanitari e sociali									
Titolo 1	Spese correnti	RS	0,00	PR	0,00	R	0,00			EP	0,00	
		CP	0,00	PC	0,00	I	0,00	ECP	0,00	EC	0,00	
		CS	0,00	TP	0,00	FPV	0,00			TR	0,00	
Titolo 2	Spese in conto capitale	RS	0,00	PR	0,00	R	0,00			EP	0,00	
		CP	0,00	PC	0,00	I	0,00	ECP	0,00	EC	0,00	
		CS	0,00	TP	0,00	FPV	0,00			TR	0,00	
Titolo 3	Spese per incremento attivita' finanziarie	RS	0,00	PR	0,00	R	0,00			EP	0,00	
		CP	0,00	PC	0,00	I	0,00	ECP	0,00	EC	0,00	
		CS	0,00	TP	0,00	FPV	0,00			TR	0,00	

CONTO DEL BILANCIO - GESTIONE DELLE SPESE

MISSIONE, PROGRAMMA, TITOLO	DENOMINAZIONE	RESIDUI PASSIVI AL 01/01/2021 (RS)		PAGAMENTI IN C/RESIDUI (PR)		RIACCERTAMENTO RESIDUI (R)		RESIDUI PASSIVI DA ESERCIZI PRECEDENTI (EP=RS-PR+R)	
		PREVISIONI DEFINITIVE DI COMPETENZA (CP)		PAGAMENTI IN C/COMPETENZA (PC)		IMPEGNI (I)		ECONOMIE DI COMPETENZA (ECP=CP-I-FPV)	
		PREVISIONI DEFINITIVE DI CASSA (CS)		TOTALE PAGAMENTI (TP=PR+PC)		FONDO PLURIENNALE VINCOLATO (FPV)		TOTALE RESIDUI PASSIVI DA RIPORTARE (TR=EP+EC)	
Totale Programma	07 Programmazione e governo della rete dei servizi sociosanitari e sociali	RS	0,00	PR	0,00	R	0,00	EP	0,00
		CP	0,00	PC	0,00	I	0,00	EC	0,00
		CS	0,00	TP	0,00	FPV	0,00	TR	0,00
1208 Programma	08 Cooperazione e associazionismo								
Titolo 1	Spese correnti	RS	0,00	PR	0,00	R	0,00	EP	0,00
		CP	0,00	PC	0,00	I	0,00	EC	0,00
		CS	0,00	TP	0,00	FPV	0,00	TR	0,00
Titolo 2	Spese in conto capitale	RS	0,00	PR	0,00	R	0,00	EP	0,00
		CP	0,00	PC	0,00	I	0,00	EC	0,00
		CS	0,00	TP	0,00	FPV	0,00	TR	0,00
Titolo 3	Spese per incremento attivita' finanziarie	RS	0,00	PR	0,00	R	0,00	EP	0,00
		CP	0,00	PC	0,00	I	0,00	EC	0,00
		CS	0,00	TP	0,00	FPV	0,00	TR	0,00
Totale Programma	08 Cooperazione e associazionismo	RS	0,00	PR	0,00	R	0,00	EP	0,00
		CP	0,00	PC	0,00	I	0,00	EC	0,00
		CS	0,00	TP	0,00	FPV	0,00	TR	0,00
1209 Programma	09 Servizio necroscopico e cimiteriale								
Titolo 1	Spese correnti	RS	0,00	PR	0,00	R	0,00	EP	0,00
		CP	0,00	PC	0,00	I	0,00	EC	0,00
		CS	0,00	TP	0,00	FPV	0,00	TR	0,00
Titolo 2	Spese in conto capitale	RS	0,00	PR	0,00	R	0,00	EP	0,00
		CP	0,00	PC	0,00	I	0,00	EC	0,00
		CS	0,00	TP	0,00	FPV	0,00	TR	0,00

CONTO DEL BILANCIO - GESTIONE DELLE SPESE

MISSIONE, PROGRAMMA, TITOLO	DENOMINAZIONE	RESIDUI PASSIVI AL 01/01/2021 (RS)		PAGAMENTI IN C/RESIDUI (PR)		RIACCERTAMENTO RESIDUI (R)		RESIDUI PASSIVI DA ESERCIZI PRECEDENTI (EP=RS-PR+R)	
		PREVISIONI DEFINITIVE DI COMPETENZA (CP)		PAGAMENTI IN C/COMPETENZA (PC)		IMPEGNI (I)		ECONOMIE DI COMPETENZA (ECP=CP-I-FPV)	
		PREVISIONI DEFINITIVE DI CASSA (CS)		TOTALE PAGAMENTI (TP=PR+PC)		FONDO PLURIENNALE VINCOLATO (FPV)		TOTALE RESIDUI PASSIVI DA RIPORTARE (TR=EP+EC)	
Titolo 3	Spese per incremento attivita' finanziarie	RS	0,00	PR	0,00	R	0,00	EP	0,00
		CP	0,00	PC	0,00	I	0,00	ECP	0,00
		CS	0,00	TP	0,00	FPV	0,00	TR	0,00
Totale Programma 09	Servizio necroscopico e cimiteriale	RS	0,00	PR	0,00	R	0,00	EP	0,00
		CP	0,00	PC	0,00	I	0,00	ECP	0,00
		CS	0,00	TP	0,00	FPV	0,00	TR	0,00
TOTALE MISSIONE 12	Diritti sociali, politiche sociali e famiglia	RS	981.191,57	PR	832.180,57	R	-72.813,97	EP	76.197,03
		CP	0,00	PC	0,00	I	0,00	ECP	0,00
		CS	981.191,57	TP	832.180,57	FPV	0,00	TR	76.197,03

CONTO DEL BILANCIO - GESTIONE DELLE SPESE

MISSIONE, PROGRAMMA, TITOLO	DENOMINAZIONE	RESIDUI PASSIVI AL 01/01/2021 (RS)		PAGAMENTI IN C/RESIDUI (PR)		RIACCERTAMENTO RESIDUI (R)				RESIDUI PASSIVI DA ESERCIZI PRECEDENTI (EP=RS-PR+R)		
		PREVISIONI DEFINITIVE DI COMPETENZA (CP)		PAGAMENTI IN C/COMPETENZA (PC)		IMPEGNI (I)		ECONOMIE DI COMPETENZA (ECP=CP-I-FPV)		RESIDUI PASSIVI DA ESERCIZIO DI COMPETENZA (EC=I-PC)		
		PREVISIONI DEFINITIVE DI CASSA (CS)		TOTALE PAGAMENTI (TP=PR+PC)		FONDO PLURIENNALE VINCOLATO (FPV)				TOTALE RESIDUI PASSIVI DA RIPORTARE (TR=EP+EC)		
MISSIONE	13	Tutela della salute										
1301	Programma	01	Servizio sanitario regionale - finanziamento ordinario corrente per la garanzia dei LEA									
Titolo 1	Spese correnti	RS	0,00	PR	0,00	R	0,00			EP	0,00	
		CP	0,00	PC	0,00	I	0,00	ECP	0,00	EC	0,00	
		CS	0,00	TP	0,00	FPV	0,00			TR	0,00	
Totale Programma	01	Servizio sanitario regionale - finanziamento ordinario corrente per la garanzia dei LEA										
		RS	0,00	PR	0,00	R	0,00			EP	0,00	
		CP	0,00	PC	0,00	I	0,00	ECP	0,00	EC	0,00	
		CS	0,00	TP	0,00	FPV	0,00			TR	0,00	
1302	Programma	02	Servizio sanitario regionale - finanziamento aggiuntivo corrente per livelli di assistenza superiori ai LEA									
Titolo 1	Spese correnti	RS	0,00	PR	0,00	R	0,00			EP	0,00	
		CP	0,00	PC	0,00	I	0,00	ECP	0,00	EC	0,00	
		CS	0,00	TP	0,00	FPV	0,00			TR	0,00	
Totale Programma	02	Servizio sanitario regionale - finanziamento aggiuntivo corrente per livelli di assistenza superiori ai LEA										
		RS	0,00	PR	0,00	R	0,00			EP	0,00	
		CP	0,00	PC	0,00	I	0,00	ECP	0,00	EC	0,00	
		CS	0,00	TP	0,00	FPV	0,00			TR	0,00	
1303	Programma	03	Servizio sanitario regionale - finanziamento aggiuntivo corrente per la copertura dello squilibrio di bilancio corrente									

CONTO DEL BILANCIO - GESTIONE DELLE SPESE

MISSIONE, PROGRAMMA, TITOLO	DENOMINAZIONE	RESIDUI PASSIVI AL 01/01/2021 (RS)		PAGAMENTI IN C/RESIDUI (PR)		RIACCERTAMENTO RESIDUI (R)				RESIDUI PASSIVI DA ESERCIZI PRECEDENTI (EP=RS-PR+R)		
		PREVISIONI DEFINITIVE DI COMPETENZA (CP)		PAGAMENTI IN C/COMPETENZA (PC)		IMPEGNI (I)		ECONOMIE DI COMPETENZA (ECP=CP-I-FPV)		RESIDUI PASSIVI DA ESERCIZIO DI COMPETENZA (EC=I-PC)		
		PREVISIONI DEFINITIVE DI CASSA (CS)		TOTALE PAGAMENTI (TP=PR+PC)		FONDO PLURIENNALE VINCOLATO (FPV)				TOTALE RESIDUI PASSIVI DA RIPORTARE (TR=EP+EC)		
Titolo 1	Spese correnti	RS	0,00	PR	0,00	R	0,00			EP	0,00	
		CP	0,00	PC	0,00	I	0,00	ECP	0,00	EC	0,00	
		CS	0,00	TP	0,00	FPV	0,00			TR	0,00	
Totale Programma	03 Servizio sanitario regionale - finanziamento aggiuntivo corrente per la copertura dello squilibrio di bilancio corrente	RS	0,00	PR	0,00	R	0,00			EP	0,00	
		CP	0,00	PC	0,00	I	0,00	ECP	0,00	EC	0,00	
		CS	0,00	TP	0,00	FPV	0,00			TR	0,00	
1304	Programma	04	Servizio sanitario regionale - ripiano di disavanzi sanitari relativi ad esercizi pregressi									
Titolo 2	Spese in conto capitale	RS	0,00	PR	0,00	R	0,00			EP	0,00	
		CP	0,00	PC	0,00	I	0,00	ECP	0,00	EC	0,00	
		CS	0,00	TP	0,00	FPV	0,00			TR	0,00	
Totale Programma	04 Servizio sanitario regionale - ripiano di disavanzi sanitari relativi ad esercizi pregressi	RS	0,00	PR	0,00	R	0,00			EP	0,00	
		CP	0,00	PC	0,00	I	0,00	ECP	0,00	EC	0,00	
		CS	0,00	TP	0,00	FPV	0,00			TR	0,00	
1305	Programma	05	Servizio sanitario regionale - investimenti sanitari									
Titolo 2	Spese in conto capitale	RS	0,00	PR	0,00	R	0,00			EP	0,00	
		CP	0,00	PC	0,00	I	0,00	ECP	0,00	EC	0,00	
		CS	0,00	TP	0,00	FPV	0,00			TR	0,00	
Titolo 3	Spese per incremento attivita' finanziarie	RS	0,00	PR	0,00	R	0,00			EP	0,00	
		CP	0,00	PC	0,00	I	0,00	ECP	0,00	EC	0,00	
		CS	0,00	TP	0,00	FPV	0,00			TR	0,00	

CONTO DEL BILANCIO - GESTIONE DELLE SPESE

MISSIONE, PROGRAMMA, TITOLO	DENOMINAZIONE	RESIDUI PASSIVI AL 01/01/2021 (RS)		PAGAMENTI IN C/RESIDUI (PR)		RIACCERTAMENTO RESIDUI (R)				RESIDUI PASSIVI DA ESERCIZI PRECEDENTI (EP=RS-PR+R)		
		PREVISIONI DEFINITIVE DI COMPETENZA (CP)		PAGAMENTI IN C/COMPETENZA (PC)		IMPEGNI (I)		ECONOMIE DI COMPETENZA (ECP=CP-I-FPV)		RESIDUI PASSIVI DA ESERCIZIO DI COMPETENZA (EC=I-PC)		
		PREVISIONI DEFINITIVE DI CASSA (CS)		TOTALE PAGAMENTI (TP=PR+PC)		FONDO PLURIENNALE VINCOLATO (FPV)				TOTALE RESIDUI PASSIVI DA RIPORTARE (TR=EP+EC)		
Totale Programma	05	Servizio sanitario regionale - investimenti sanitari	RS	0,00	PR	0,00	R	0,00	ECP	0,00	EP	0,00
			CP	0,00	PC	0,00	I	0,00			EC	0,00
			CS	0,00	TP	0,00	FPV	0,00			TR	0,00
1306	Programma	06	Servizio sanitario regionale - restituzione maggiori gettiti SSN									
Titolo 1		Spese correnti	RS	0,00	PR	0,00	R	0,00	ECP	0,00	EP	0,00
			CP	0,00	PC	0,00	I	0,00			EC	0,00
			CS	0,00	TP	0,00	FPV	0,00			TR	0,00
Totale Programma	06	Servizio sanitario regionale - restituzione maggiori gettiti SSN	RS	0,00	PR	0,00	R	0,00	ECP	0,00	EP	0,00
			CP	0,00	PC	0,00	I	0,00			EC	0,00
			CS	0,00	TP	0,00	FPV	0,00			TR	0,00
1307	Programma	07	Ulteriori spese in materia sanitaria									
Titolo 1		Spese correnti	RS	0,00	PR	0,00	R	0,00	ECP	0,00	EP	0,00
			CP	0,00	PC	0,00	I	0,00			EC	0,00
			CS	0,00	TP	0,00	FPV	0,00			TR	0,00
Titolo 2		Spese in conto capitale	RS	0,00	PR	0,00	R	0,00	ECP	0,00	EP	0,00
			CP	0,00	PC	0,00	I	0,00			EC	0,00
			CS	0,00	TP	0,00	FPV	0,00			TR	0,00
Titolo 3		Spese per incremento attivita' finanziarie	RS	0,00	PR	0,00	R	0,00	ECP	0,00	EP	0,00
			CP	0,00	PC	0,00	I	0,00			EC	0,00
			CS	0,00	TP	0,00	FPV	0,00			TR	0,00
Totale Programma	07	Ulteriori spese in materia sanitaria	RS	0,00	PR	0,00	R	0,00	ECP	0,00	EP	0,00
			CP	0,00	PC	0,00	I	0,00			EC	0,00
			CS	0,00	TP	0,00	FPV	0,00			TR	0,00
TOTALE MISSIONE 13	Tutela della salute		RS	0,00	PR	0,00	R	0,00			EP	0,00

CONTO DEL BILANCIO - GESTIONE DELLE SPESE

MISSIONE, PROGRAMMA, TITOLO	DENOMINAZIONE	RESIDUI PASSIVI AL 01/01/2021 (RS)	PAGAMENTI IN C/RESIDUI (PR)	RIACCERTAMENTO RESIDUI (R)		RESIDUI PASSIVI DA ESERCIZI PRECEDENTI (EP=RS-PR+R)
		PREVISIONI DEFINITIVE DI COMPETENZA (CP)	PAGAMENTI IN C/COMPETENZA (PC)	IMPEGNI (I)	ECONOMIE DI COMPETENZA (ECP=CP-I-FPV)	RESIDUI PASSIVI DA ESERCIZIO DI COMPETENZA (EC=I-PC)
		PREVISIONI DEFINITIVE DI CASSA (CS)	TOTALE PAGAMENTI (TP=PR+PC)	FONDO PLURIENNALE VINCOLATO (FPV)		TOTALE RESIDUI PASSIVI DA RIPORTARE (TR=EP+EC)
		CP 0,00	PC 0,00	I 0,00	ECP 0,00	EC 0,00
		CS 0,00	TP 0,00	FPV 0,00		TR 0,00

CONTO DEL BILANCIO - GESTIONE DELLE SPESE

MISSIONE, PROGRAMMA, TITOLO	DENOMINAZIONE	RESIDUI PASSIVI AL 01/01/2021 (RS)		PAGAMENTI IN C/RESIDUI (PR)		RIACCERTAMENTO RESIDUI (R)				RESIDUI PASSIVI DA ESERCIZI PRECEDENTI (EP=RS-PR+R)		
		PREVISIONI DEFINITIVE DI COMPETENZA (CP)		PAGAMENTI IN C/COMPETENZA (PC)		IMPEGNI (I)		ECONOMIE DI COMPETENZA (ECP=CP-I-FPV)		RESIDUI PASSIVI DA ESERCIZIO DI COMPETENZA (EC=I-PC)		
		PREVISIONI DEFINITIVE DI CASSA (CS)		TOTALE PAGAMENTI (TP=PR+PC)		FONDO PLURIENNALE VINCOLATO (FPV)				TOTALE RESIDUI PASSIVI DA RIPORTARE (TR=EP+EC)		
MISSIONE 14 Sviluppo economico e competitività												
1401	Programma	01	Industria, e PMI e Artigianato									
Titolo 1	Spese correnti	RS	0,00	PR	0,00	R	0,00			EP	0,00	
		CP	0,00	PC	0,00	I	0,00	ECP	0,00	EC	0,00	
		CS	0,00	TP	0,00	FPV	0,00			TR	0,00	
Titolo 2	Spese in conto capitale	RS	0,00	PR	0,00	R	0,00			EP	0,00	
		CP	0,00	PC	0,00	I	0,00	ECP	0,00	EC	0,00	
		CS	0,00	TP	0,00	FPV	0,00			TR	0,00	
Titolo 3	Spese per incremento attivita' finanziarie	RS	0,00	PR	0,00	R	0,00			EP	0,00	
		CP	0,00	PC	0,00	I	0,00	ECP	0,00	EC	0,00	
		CS	0,00	TP	0,00	FPV	0,00			TR	0,00	
Totale Programma	01	Industria, e PMI e Artigianato	RS	0,00	PR	0,00	R	0,00			EP	0,00
			CP	0,00	PC	0,00	I	0,00	ECP	0,00	EC	0,00
			CS	0,00	TP	0,00	FPV	0,00			TR	0,00
1402	Programma	02	Commercio - reti distributive - tutela dei consumatori									
Titolo 1	Spese correnti	RS	0,00	PR	0,00	R	0,00			EP	0,00	
		CP	0,00	PC	0,00	I	0,00	ECP	0,00	EC	0,00	
		CS	0,00	TP	0,00	FPV	0,00			TR	0,00	
Titolo 2	Spese in conto capitale	RS	0,00	PR	0,00	R	0,00			EP	0,00	
		CP	0,00	PC	0,00	I	0,00	ECP	0,00	EC	0,00	
		CS	0,00	TP	0,00	FPV	0,00			TR	0,00	

CONTO DEL BILANCIO - GESTIONE DELLE SPESE

MISSIONE, PROGRAMMA, TITOLO	DENOMINAZIONE	RESIDUI PASSIVI AL 01/01/2021 (RS)		PAGAMENTI IN C/RESIDUI (PR)		RIACCERTAMENTO RESIDUI (R)				RESIDUI PASSIVI DA ESERCIZI PRECEDENTI (EP=RS-PR+R)	
		PREVISIONI DEFINITIVE DI COMPETENZA (CP)		PAGAMENTI IN C/COMPETENZA (PC)		IMPEGNI (I)		ECONOMIE DI COMPETENZA (ECP=CP-I-FPV)		RESIDUI PASSIVI DA ESERCIZIO DI COMPETENZA (EC=I-PC)	
		PREVISIONI DEFINITIVE DI CASSA (CS)		TOTALE PAGAMENTI (TP=PR+PC)		FONDO PLURIENNALE VINCOLATO (FPV)				TOTALE RESIDUI PASSIVI DA RIPORTARE (TR=EP+EC)	
Titolo 3	Spese per incremento attivita' finanziarie	RS	0,00	PR	0,00	R	0,00	ECP	0,00	EP	0,00
		CP	0,00	PC	0,00	I	0,00			EC	0,00
		CS	0,00	TP	0,00	FPV	0,00			TR	0,00
Totale Programma 02	Commercio - reti distributive - tutela dei consumatori	RS	0,00	PR	0,00	R	0,00	ECP	0,00	EP	0,00
		CP	0,00	PC	0,00	I	0,00			EC	0,00
		CS	0,00	TP	0,00	FPV	0,00			TR	0,00
1403	Programma 03	Ricerca e innovazione									
Titolo 1	Spese correnti	RS	0,00	PR	0,00	R	0,00	ECP	0,00	EP	0,00
		CP	0,00	PC	0,00	I	0,00			EC	0,00
		CS	0,00	TP	0,00	FPV	0,00			TR	0,00
Titolo 2	Spese in conto capitale	RS	0,00	PR	0,00	R	0,00	ECP	0,00	EP	0,00
		CP	0,00	PC	0,00	I	0,00			EC	0,00
		CS	0,00	TP	0,00	FPV	0,00			TR	0,00
Titolo 3	Spese per incremento attivita' finanziarie	RS	0,00	PR	0,00	R	0,00	ECP	0,00	EP	0,00
		CP	0,00	PC	0,00	I	0,00			EC	0,00
		CS	0,00	TP	0,00	FPV	0,00			TR	0,00
Totale Programma 03	Ricerca e innovazione	RS	0,00	PR	0,00	R	0,00	ECP	0,00	EP	0,00
		CP	0,00	PC	0,00	I	0,00			EC	0,00
		CS	0,00	TP	0,00	FPV	0,00			TR	0,00
1404	Programma 04	Reti e altri servizi di pubblica utilità									
Titolo 1	Spese correnti	RS	0,00	PR	0,00	R	0,00	ECP	0,00	EP	0,00
		CP	0,00	PC	0,00	I	0,00			EC	0,00
		CS	0,00	TP	0,00	FPV	0,00			TR	0,00

CONTO DEL BILANCIO - GESTIONE DELLE SPESE

MISSIONE, PROGRAMMA, TITOLO	DENOMINAZIONE	RESIDUI PASSIVI AL 01/01/2021 (RS)		PAGAMENTI IN C/RESIDUI (PR)		RIACCERTAMENTO RESIDUI (R)		RESIDUI PASSIVI DA ESERCIZI PRECEDENTI (EP=RS-PR+R)			
		PREVISIONI DEFINITIVE DI COMPETENZA (CP)		PAGAMENTI IN C/COMPETENZA (PC)		IMPEGNI (I)		ECONOMIE DI COMPETENZA (ECP=CP-I-FPV)		RESIDUI PASSIVI DA ESERCIZIO DI COMPETENZA (EC=I-PC)	
		PREVISIONI DEFINITIVE DI CASSA (CS)		TOTALE PAGAMENTI (TP=PR+PC)		FONDO PLURIENNALE VINCOLATO (FPV)				TOTALE RESIDUI PASSIVI DA RIPORTARE (TR=EP+EC)	
Titolo 2	Spese in conto capitale	RS	0,00	PR	0,00	R	0,00			EP	0,00
		CP	0,00	PC	0,00	I	0,00	ECP	0,00	EC	0,00
		CS	0,00	TP	0,00	FPV	0,00			TR	0,00
Titolo 3	Spese per incremento attivita' finanziarie	RS	0,00	PR	0,00	R	0,00			EP	0,00
		CP	0,00	PC	0,00	I	0,00	ECP	0,00	EC	0,00
		CS	0,00	TP	0,00	FPV	0,00			TR	0,00
Totale Programma 04	Reti e altri servizi di pubblica utilità	RS	0,00	PR	0,00	R	0,00			EP	0,00
		CP	0,00	PC	0,00	I	0,00	ECP	0,00	EC	0,00
		CS	0,00	TP	0,00	FPV	0,00			TR	0,00
TOTALE MISSIONE 14	Sviluppo economico e competitività	RS	0,00	PR	0,00	R	0,00			EP	0,00
		CP	0,00	PC	0,00	I	0,00	ECP	0,00	EC	0,00
		CS	0,00	TP	0,00	FPV	0,00			TR	0,00

CONTO DEL BILANCIO - GESTIONE DELLE SPESE

MISSIONE, PROGRAMMA, TITOLO	DENOMINAZIONE	RESIDUI PASSIVI AL 01/01/2021 (RS)		PAGAMENTI IN C/RESIDUI (PR)		RIACCERTAMENTO RESIDUI (R)				RESIDUI PASSIVI DA ESERCIZI PRECEDENTI (EP=RS-PR+R)		
		PREVISIONI DEFINITIVE DI COMPETENZA (CP)		PAGAMENTI IN C/COMPETENZA (PC)		IMPEGNI (I)		ECONOMIE DI COMPETENZA (ECP=CP-I-FPV)		RESIDUI PASSIVI DA ESERCIZIO DI COMPETENZA (EC=I-PC)		
		PREVISIONI DEFINITIVE DI CASSA (CS)		TOTALE PAGAMENTI (TP=PR+PC)		FONDO PLURIENNALE VINCOLATO (FPV)				TOTALE RESIDUI PASSIVI DA RIPORTARE (TR=EP+EC)		
MISSIONE	15	Politiche per il lavoro e la formazione professionale										
1501	Programma	01	Servizi per lo sviluppo del mercato del lavoro									
Titolo 1	Spese correnti	RS	0,00	PR	0,00	R	0,00			EP	0,00	
		CP	0,00	PC	0,00	I	0,00	ECP	0,00	EC	0,00	
		CS	0,00	TP	0,00	FPV	0,00			TR	0,00	
Titolo 2	Spese in conto capitale	RS	0,00	PR	0,00	R	0,00			EP	0,00	
		CP	0,00	PC	0,00	I	0,00	ECP	0,00	EC	0,00	
		CS	0,00	TP	0,00	FPV	0,00			TR	0,00	
Titolo 3	Spese per incremento attivita' finanziarie	RS	0,00	PR	0,00	R	0,00			EP	0,00	
		CP	0,00	PC	0,00	I	0,00	ECP	0,00	EC	0,00	
		CS	0,00	TP	0,00	FPV	0,00			TR	0,00	
Totale Programma	01	Servizi per lo sviluppo del mercato del lavoro										
		RS	0,00	PR	0,00	R	0,00			EP	0,00	
		CP	0,00	PC	0,00	I	0,00	ECP	0,00	EC	0,00	
		CS	0,00	TP	0,00	FPV	0,00			TR	0,00	
1502	Programma	02	Formazione professionale									
Titolo 1	Spese correnti	RS	0,00	PR	0,00	R	0,00			EP	0,00	
		CP	0,00	PC	0,00	I	0,00	ECP	0,00	EC	0,00	
		CS	0,00	TP	0,00	FPV	0,00			TR	0,00	
Titolo 2	Spese in conto capitale	RS	0,00	PR	0,00	R	0,00			EP	0,00	
		CP	0,00	PC	0,00	I	0,00	ECP	0,00	EC	0,00	
		CS	0,00	TP	0,00	FPV	0,00			TR	0,00	

CONTO DEL BILANCIO - GESTIONE DELLE SPESE

MISSIONE, PROGRAMMA, TITOLO	DENOMINAZIONE	RESIDUI PASSIVI AL 01/01/2021 (RS)		PAGAMENTI IN C/RESIDUI (PR)		RIACCERTAMENTO RESIDUI (R)				RESIDUI PASSIVI DA ESERCIZI PRECEDENTI (EP=RS-PR+R)	
		PREVISIONI DEFINITIVE DI COMPETENZA (CP)		PAGAMENTI IN C/COMPETENZA (PC)		IMPEGNI (I)		ECONOMIE DI COMPETENZA (ECP=CP-I-FPV)		RESIDUI PASSIVI DA ESERCIZIO DI COMPETENZA (EC=I-PC)	
		PREVISIONI DEFINITIVE DI CASSA (CS)		TOTALE PAGAMENTI (TP=PR+PC)		FONDO PLURIENNALE VINCOLATO (FPV)				TOTALE RESIDUI PASSIVI DA RIPORTARE (TR=EP+EC)	
Titolo 3	Spese per incremento attivita' finanziarie	RS	0,00	PR	0,00	R	0,00	ECP	0,00	EP	0,00
		CP	0,00	PC	0,00	I	0,00			EC	0,00
		CS	0,00	TP	0,00	FPV	0,00			TR	0,00
Totale Programma 02	Formazione professionale	RS	0,00	PR	0,00	R	0,00	ECP	0,00	EP	0,00
		CP	0,00	PC	0,00	I	0,00			EC	0,00
		CS	0,00	TP	0,00	FPV	0,00			TR	0,00
1503	Programma 03	Sostegno all'occupazione									
Titolo 1	Spese correnti	RS	0,00	PR	0,00	R	0,00	ECP	0,00	EP	0,00
		CP	0,00	PC	0,00	I	0,00			EC	0,00
		CS	0,00	TP	0,00	FPV	0,00			TR	0,00
Titolo 2	Spese in conto capitale	RS	0,00	PR	0,00	R	0,00	ECP	0,00	EP	0,00
		CP	0,00	PC	0,00	I	0,00			EC	0,00
		CS	0,00	TP	0,00	FPV	0,00			TR	0,00
Titolo 3	Spese per incremento attivita' finanziarie	RS	0,00	PR	0,00	R	0,00	ECP	0,00	EP	0,00
		CP	0,00	PC	0,00	I	0,00			EC	0,00
		CS	0,00	TP	0,00	FPV	0,00			TR	0,00
Totale Programma 03	Sostegno all'occupazione	RS	0,00	PR	0,00	R	0,00	ECP	0,00	EP	0,00
		CP	0,00	PC	0,00	I	0,00			EC	0,00
		CS	0,00	TP	0,00	FPV	0,00			TR	0,00
TOTALE MISSIONE 15	Politiche per il lavoro e la formazione professionale	RS	0,00	PR	0,00	R	0,00	ECP	0,00	EP	0,00
		CP	0,00	PC	0,00	I	0,00			EC	0,00
		CS	0,00	TP	0,00	FPV	0,00			TR	0,00

CONTO DEL BILANCIO - GESTIONE DELLE SPESE

MISSIONE, PROGRAMMA, TITOLO	DENOMINAZIONE	RESIDUI PASSIVI AL 01/01/2021 (RS)		PAGAMENTI IN C/RESIDUI (PR)		RIACCERTAMENTO RESIDUI (R)				RESIDUI PASSIVI DA ESERCIZI PRECEDENTI (EP=RS-PR+R)		
		PREVISIONI DEFINITIVE DI COMPETENZA (CP)		PAGAMENTI IN C/COMPETENZA (PC)		IMPEGNI (I)		ECONOMIE DI COMPETENZA (ECP=CP-I-FPV)		RESIDUI PASSIVI DA ESERCIZIO DI COMPETENZA (EC=I-PC)		
		PREVISIONI DEFINITIVE DI CASSA (CS)		TOTALE PAGAMENTI (TP=PR+PC)		FONDO PLURIENNALE VINCOLATO (FPV)				TOTALE RESIDUI PASSIVI DA RIPORTARE (TR=EP+EC)		
MISSIONE	16	Agricoltura, politiche agroalimentari e pesca										
1601	Programma	01	Sviluppo del settore agricolo e del sistema agroalimentare									
Titolo 1	Spese correnti	RS	0,00	PR	0,00	R	0,00			EP	0,00	
		CP	0,00	PC	0,00	I	0,00	ECP	0,00	EC	0,00	
		CS	0,00	TP	0,00	FPV	0,00			TR	0,00	
Titolo 2	Spese in conto capitale	RS	0,00	PR	0,00	R	0,00			EP	0,00	
		CP	0,00	PC	0,00	I	0,00	ECP	0,00	EC	0,00	
		CS	0,00	TP	0,00	FPV	0,00			TR	0,00	
Titolo 3	Spese per incremento attivita' finanziarie	RS	0,00	PR	0,00	R	0,00			EP	0,00	
		CP	0,00	PC	0,00	I	0,00	ECP	0,00	EC	0,00	
		CS	0,00	TP	0,00	FPV	0,00			TR	0,00	
Totale Programma	01	Sviluppo del settore agricolo e del sistema agroalimentare	RS	0,00	PR	0,00	R	0,00			EP	0,00
			CP	0,00	PC	0,00	I	0,00	ECP	0,00	EC	0,00
			CS	0,00	TP	0,00	FPV	0,00			TR	0,00
1602	Programma	02	Caccia e pesca									
Titolo 1	Spese correnti	RS	0,00	PR	0,00	R	0,00			EP	0,00	
		CP	0,00	PC	0,00	I	0,00	ECP	0,00	EC	0,00	
		CS	0,00	TP	0,00	FPV	0,00			TR	0,00	
Titolo 2	Spese in conto capitale	RS	0,00	PR	0,00	R	0,00			EP	0,00	
		CP	0,00	PC	0,00	I	0,00	ECP	0,00	EC	0,00	
		CS	0,00	TP	0,00	FPV	0,00			TR	0,00	

CONTO DEL BILANCIO - GESTIONE DELLE SPESE

MISSIONE, PROGRAMMA, TITOLO	DENOMINAZIONE	RESIDUI PASSIVI AL 01/01/2021 (RS)		PAGAMENTI IN C/RESIDUI (PR)		RIACCERTAMENTO RESIDUI (R)		RESIDUI PASSIVI DA ESERCIZI PRECEDENTI (EP=RS-PR+R)	
		PREVISIONI DEFINITIVE DI COMPETENZA (CP)		PAGAMENTI IN C/COMPETENZA (PC)		IMPEGNI (I)		ECONOMIE DI COMPETENZA (ECP=CP-I-FPV)	
		PREVISIONI DEFINITIVE DI CASSA (CS)		TOTALE PAGAMENTI (TP=PR+PC)		FONDO PLURIENNALE VINCOLATO (FPV)		TOTALE RESIDUI PASSIVI DA RIPORTARE (TR=EP+EC)	
Titolo 3	Spese per incremento attivita' finanziarie	RS	0,00	PR	0,00	R	0,00	EP	0,00
		CP	0,00	PC	0,00	I	0,00	ECP	0,00
		CS	0,00	TP	0,00	FPV	0,00	TR	0,00
Totale Programma 02	Caccia e pesca	RS	0,00	PR	0,00	R	0,00	EP	0,00
		CP	0,00	PC	0,00	I	0,00	ECP	0,00
		CS	0,00	TP	0,00	FPV	0,00	TR	0,00
TOTALE MISSIONE 16	Agricoltura, politiche agroalimentari e pesca	RS	0,00	PR	0,00	R	0,00	EP	0,00
		CP	0,00	PC	0,00	I	0,00	ECP	0,00
		CS	0,00	TP	0,00	FPV	0,00	TR	0,00

CONTO DEL BILANCIO - GESTIONE DELLE SPESE

MISSIONE, PROGRAMMA, TITOLO	DENOMINAZIONE	RESIDUI PASSIVI AL 01/01/2021 (RS)		PAGAMENTI IN C/RESIDUI (PR)		RIACCERTAMENTO RESIDUI (R)				RESIDUI PASSIVI DA ESERCIZI PRECEDENTI (EP=RS-PR+R)	
		PREVISIONI DEFINITIVE DI COMPETENZA (CP)		PAGAMENTI IN C/COMPETENZA (PC)		IMPEGNI (I)		ECONOMIE DI COMPETENZA (ECP=CP-I-FPV)		RESIDUI PASSIVI DA ESERCIZIO DI COMPETENZA (EC=I-PC)	
		PREVISIONI DEFINITIVE DI CASSA (CS)		TOTALE PAGAMENTI (TP=PR+PC)		FONDO PLURIENNALE VINCOLATO (FPV)				TOTALE RESIDUI PASSIVI DA RIPORTARE (TR=EP+EC)	
MISSIONE 17	Energia e diversificazione delle fonti energetiche										
1701 Programma 01	Fonti energetiche										
Titolo 1	Spese correnti	RS	0,00	PR	0,00	R	0,00	ECP	0,00	EP	0,00
		CP	0,00	PC	0,00	I	0,00			EC	0,00
		CS	0,00	TP	0,00	FPV	0,00			TR	0,00
Titolo 2	Spese in conto capitale	RS	0,00	PR	0,00	R	0,00	ECP	0,00	EP	0,00
		CP	0,00	PC	0,00	I	0,00			EC	0,00
		CS	0,00	TP	0,00	FPV	0,00			TR	0,00
Titolo 3	Spese per incremento attivita' finanziarie	RS	0,00	PR	0,00	R	0,00	ECP	0,00	EP	0,00
		CP	0,00	PC	0,00	I	0,00			EC	0,00
		CS	0,00	TP	0,00	FPV	0,00			TR	0,00
Totale Programma 01	Fonti energetiche	RS	0,00	PR	0,00	R	0,00	ECP	0,00	EP	0,00
		CP	0,00	PC	0,00	I	0,00			EC	0,00
		CS	0,00	TP	0,00	FPV	0,00			TR	0,00
TOTALE MISSIONE 17	Energia e diversificazione delle fonti energetiche	RS	0,00	PR	0,00	R	0,00	ECP	0,00	EP	0,00
		CP	0,00	PC	0,00	I	0,00			EC	0,00
		CS	0,00	TP	0,00	FPV	0,00			TR	0,00

CONTO DEL BILANCIO - GESTIONE DELLE SPESE

MISSIONE, PROGRAMMA, TITOLO	DENOMINAZIONE	RESIDUI PASSIVI AL 01/01/2021 (RS)		PAGAMENTI IN C/RESIDUI (PR)		RIACCERTAMENTO RESIDUI (R)			RESIDUI PASSIVI DA ESERCIZI PRECEDENTI (EP=RS-PR+R)		
		PREVISIONI DEFINITIVE DI COMPETENZA (CP)		PAGAMENTI IN C/COMPETENZA (PC)		IMPEGNI (I)		ECONOMIE DI COMPETENZA (ECP=CP-I-FPV)		RESIDUI PASSIVI DA ESERCIZIO DI COMPETENZA (EC=I-PC)	
		PREVISIONI DEFINITIVE DI CASSA (CS)		TOTALE PAGAMENTI (TP=PR+PC)		FONDO PLURIENNALE VINCOLATO (FPV)			TOTALE RESIDUI PASSIVI DA RIPORTARE (TR=EP+EC)		
MISSIONE 18	Relazioni con le altre autonomie territoriali e locali										
1801 Programma 01	Relazioni finanziarie con le altre autonomie territoriali										
Titolo 1	Spese correnti	RS	0,00	PR	0,00	R	0,00			EP	0,00
		CP	0,00	PC	0,00	I	0,00	ECP	0,00	EC	0,00
		CS	0,00	TP	0,00	FPV	0,00			TR	0,00
Titolo 2	Spese in conto capitale	RS	0,00	PR	0,00	R	0,00			EP	0,00
		CP	0,00	PC	0,00	I	0,00	ECP	0,00	EC	0,00
		CS	0,00	TP	0,00	FPV	0,00			TR	0,00
Titolo 3	Spese per incremento attivita' finanziarie	RS	0,00	PR	0,00	R	0,00			EP	0,00
		CP	0,00	PC	0,00	I	0,00	ECP	0,00	EC	0,00
		CS	0,00	TP	0,00	FPV	0,00			TR	0,00
Totale Programma 01	Relazioni finanziarie con le altre autonomie territoriali	RS	0,00	PR	0,00	R	0,00			EP	0,00
		CP	0,00	PC	0,00	I	0,00	ECP	0,00	EC	0,00
		CS	0,00	TP	0,00	FPV	0,00			TR	0,00
TOTALE MISSIONE 18	Relazioni con le altre autonomie territoriali e locali	RS	0,00	PR	0,00	R	0,00			EP	0,00
		CP	0,00	PC	0,00	I	0,00	ECP	0,00	EC	0,00
		CS	0,00	TP	0,00	FPV	0,00			TR	0,00

CONTO DEL BILANCIO - GESTIONE DELLE SPESE

MISSIONE, PROGRAMMA, TITOLO	DENOMINAZIONE	RESIDUI PASSIVI AL 01/01/2021 (RS)		PAGAMENTI IN C/RESIDUI (PR)		RIACCERTAMENTO RESIDUI (R)				RESIDUI PASSIVI DA ESERCIZI PRECEDENTI (EP=RS-PR+R)		
		PREVISIONI DEFINITIVE DI COMPETENZA (CP)		PAGAMENTI IN C/COMPETENZA (PC)		IMPEGNI (I)		ECONOMIE DI COMPETENZA (ECP=CP-I-FPV)		RESIDUI PASSIVI DA ESERCIZIO DI COMPETENZA (EC=I-PC)		
		PREVISIONI DEFINITIVE DI CASSA (CS)		TOTALE PAGAMENTI (TP=PR+PC)		FONDO PLURIENNALE VINCOLATO (FPV)				TOTALE RESIDUI PASSIVI DA RIPORTARE (TR=EP+EC)		
MISSIONE	19	Relazioni internazionali										
1901	Programma	01	Relazioni internazionali e Cooperazione allo sviluppo									
Titolo 1	Spese correnti	RS	0,00	PR	0,00	R	0,00	ECP	0,00	EP	0,00	
		CP	0,00	PC	0,00	I	0,00			EC	0,00	
		CS	0,00	TP	0,00	FPV	0,00			TR	0,00	
Titolo 2	Spese in conto capitale	RS	0,00	PR	0,00	R	0,00	ECP	0,00	EP	0,00	
		CP	0,00	PC	0,00	I	0,00			EC	0,00	
		CS	0,00	TP	0,00	FPV	0,00			TR	0,00	
Titolo 3	Spese per incremento attivita' finanziarie	RS	0,00	PR	0,00	R	0,00	ECP	0,00	EP	0,00	
		CP	0,00	PC	0,00	I	0,00			EC	0,00	
		CS	0,00	TP	0,00	FPV	0,00			TR	0,00	
Totale Programma	01	Relazioni internazionali e Cooperazione allo sviluppo	RS	0,00	PR	0,00	R	0,00	ECP	0,00	EP	0,00
			CP	0,00	PC	0,00	I	0,00			EC	0,00
			CS	0,00	TP	0,00	FPV	0,00			TR	0,00
TOTALE MISSIONE	19	Relazioni internazionali	RS	0,00	PR	0,00	R	0,00	ECP	0,00	EP	0,00
			CP	0,00	PC	0,00	I	0,00			EC	0,00
			CS	0,00	TP	0,00	FPV	0,00			TR	0,00

CONTO DEL BILANCIO - GESTIONE DELLE SPESE

MISSIONE, PROGRAMMA, TITOLO	DENOMINAZIONE	RESIDUI PASSIVI AL 01/01/2021 (RS)		PAGAMENTI IN C/RESIDUI (PR)		RIACCERTAMENTO RESIDUI (R)				RESIDUI PASSIVI DA ESERCIZI PRECEDENTI (EP=RS-PR+R)		
		PREVISIONI DEFINITIVE DI COMPETENZA (CP)		PAGAMENTI IN C/COMPETENZA (PC)		IMPEGNI (I)		ECONOMIE DI COMPETENZA (ECP=CP-I-FPV)		RESIDUI PASSIVI DA ESERCIZIO DI COMPETENZA (EC=I-PC)		
		PREVISIONI DEFINITIVE DI CASSA (CS)		TOTALE PAGAMENTI (TP=PR+PC)		FONDO PLURIENNALE VINCOLATO (FPV)				TOTALE RESIDUI PASSIVI DA RIPORTARE (TR=EP+EC)		
MISSIONE 20 Fondi e accantonamenti												
2001	Programma	01	Fondo di riserva									
Titolo 1	Spese correnti	RS	0,00	PR	0,00	R	0,00			EP	0,00	
		CP	10.000,00	PC	0,00	I	0,00	ECP	10.000,00	EC	0,00	
		CS	10.000,00	TP	0,00	FPV	0,00			TR	0,00	
Totale Programma	01	Fondo di riserva	RS	0,00	PR	0,00	R	0,00			EP	0,00
			CP	10.000,00	PC	0,00	I	0,00	ECP	10.000,00	EC	0,00
			CS	10.000,00	TP	0,00	FPV	0,00			TR	0,00
2002 Programma 02 Fondo crediti di dubbia esigibilità												
Titolo 1	Spese correnti	RS	0,00	PR	0,00	R	0,00			EP	0,00	
		CP	1.000,00	PC	0,00	I	0,00	ECP	1.000,00	EC	0,00	
		CS	0,00	TP	0,00	FPV	0,00			TR	0,00	
Titolo 2	Spese in conto capitale	RS	0,00	PR	0,00	R	0,00			EP	0,00	
		CP	0,00	PC	0,00	I	0,00	ECP	0,00	EC	0,00	
		CS	0,00	TP	0,00	FPV	0,00			TR	0,00	
Totale Programma	02	Fondo crediti di dubbia esigibilità	RS	0,00	PR	0,00	R	0,00			EP	0,00
			CP	1.000,00	PC	0,00	I	0,00	ECP	1.000,00	EC	0,00
			CS	0,00	TP	0,00	FPV	0,00			TR	0,00
2003 Programma 03 Altri fondi												
Titolo 1	Spese correnti	RS	0,00	PR	0,00	R	0,00			EP	0,00	
		CP	0,00	PC	0,00	I	0,00	ECP	0,00	EC	0,00	
		CS	0,00	TP	0,00	FPV	0,00			TR	0,00	

CONTO DEL BILANCIO - GESTIONE DELLE SPESE

MISSIONE, PROGRAMMA, TITOLO	DENOMINAZIONE	RESIDUI PASSIVI AL 01/01/2021 (RS)		PAGAMENTI IN C/RESIDUI (PR)		RIACCERTAMENTO RESIDUI (R)				RESIDUI PASSIVI DA ESERCIZI PRECEDENTI (EP=RS-PR+R)	
		PREVISIONI DEFINITIVE DI COMPETENZA (CP)		PAGAMENTI IN C/COMPETENZA (PC)		IMPEGNI (I)		ECONOMIE DI COMPETENZA (ECP=CP-I-FPV)		RESIDUI PASSIVI DA ESERCIZIO DI COMPETENZA (EC=I-PC)	
		PREVISIONI DEFINITIVE DI CASSA (CS)		TOTALE PAGAMENTI (TP=PR+PC)		FONDO PLURIENNALE VINCOLATO (FPV)				TOTALE RESIDUI PASSIVI DA RIPORTARE (TR=EP+EC)	
Titolo 2	Spese in conto capitale	RS	0,00	PR	0,00	R	0,00	ECP	0,00	EP	0,00
		CP	0,00	PC	0,00	I	0,00			EC	0,00
		CS	0,00	TP	0,00	FPV	0,00			TR	0,00
Titolo 4	Rimborso Prestiti	RS	0,00	PR	0,00	R	0,00	ECP	0,00	EP	0,00
		CP	0,00	PC	0,00	I	0,00			EC	0,00
		CS	0,00	TP	0,00	FPV	0,00			TR	0,00
Totale Programma	03 Altri fondi	RS	0,00	PR	0,00	R	0,00	ECP	0,00	EP	0,00
		CP	0,00	PC	0,00	I	0,00			EC	0,00
		CS	0,00	TP	0,00	FPV	0,00			TR	0,00
TOTALE MISSIONE 20	Fondi e accantonamenti	RS	0,00	PR	0,00	R	0,00	ECP	11.000,00	EP	0,00
		CP	11.000,00	PC	0,00	I	0,00			EC	0,00
		CS	10.000,00	TP	0,00	FPV	0,00			TR	0,00

CONTO DEL BILANCIO - GESTIONE DELLE SPESE

MISSIONE, PROGRAMMA, TITOLO	DENOMINAZIONE	RESIDUI PASSIVI AL 01/01/2021 (RS)		PAGAMENTI IN C/RESIDUI (PR)		RIACCERTAMENTO RESIDUI (R)			RESIDUI PASSIVI DA ESERCIZI PRECEDENTI (EP=RS-PR+R)					
		PREVISIONI DEFINITIVE DI COMPETENZA (CP)		PAGAMENTI IN C/COMPETENZA (PC)		IMPEGNI (I)		ECONOMIE DI COMPETENZA (ECP=CP-I-FPV)		RESIDUI PASSIVI DA ESERCIZIO DI COMPETENZA (EC=I-PC)				
		PREVISIONI DEFINITIVE DI CASSA (CS)		TOTALE PAGAMENTI (TP=PR+PC)		FONDO PLURIENNALE VINCOLATO (FPV)			TOTALE RESIDUI PASSIVI DA RIPORTARE (TR=EP+EC)					
MISSIONE	50	Debito pubblico												
5001	Programma	01	Quota interessi ammortamento mutui e prestiti obbligazionari											
Titolo 1		Spese correnti		RS	0,00	PR	0,00	R	0,00		EP	0,00		
				CP	0,00	PC	0,00	I	0,00	ECP	0,00	EC	0,00	
				CS	0,00	TP	0,00	FPV	0,00		TR	0,00		
Totale Programma		01	Quota interessi ammortamento mutui e prestiti obbligazionari		RS	0,00	PR	0,00	R	0,00		EP	0,00	
					CP	0,00	PC	0,00	I	0,00	ECP	0,00	EC	0,00
					CS	0,00	TP	0,00	FPV	0,00		TR	0,00	
5002	Programma	02	Quota capitale ammortamento mutui e prestiti obbligazionari											
Titolo 4		Rimborso Prestiti		RS	0,00	PR	0,00	R	0,00		EP	0,00		
				CP	0,00	PC	0,00	I	0,00	ECP	0,00	EC	0,00	
				CS	0,00	TP	0,00	FPV	0,00		TR	0,00		
Totale Programma		02	Quota capitale ammortamento mutui e prestiti obbligazionari		RS	0,00	PR	0,00	R	0,00		EP	0,00	
					CP	0,00	PC	0,00	I	0,00	ECP	0,00	EC	0,00
					CS	0,00	TP	0,00	FPV	0,00		TR	0,00	
TOTALE MISSIONE		50	Debito pubblico		RS	0,00	PR	0,00	R	0,00		EP	0,00	
					CP	0,00	PC	0,00	I	0,00	ECP	0,00	EC	0,00
					CS	0,00	TP	0,00	FPV	0,00		TR	0,00	

CONTO DEL BILANCIO - GESTIONE DELLE SPESE

MISSIONE, PROGRAMMA, TITOLO	DENOMINAZIONE	RESIDUI PASSIVI AL 01/01/2021 (RS)		PAGAMENTI IN C/RESIDUI (PR)		RIACCERTAMENTO RESIDUI (R)				RESIDUI PASSIVI DA ESERCIZI PRECEDENTI (EP=RS-PR+R)	
		PREVISIONI DEFINITIVE DI COMPETENZA (CP)		PAGAMENTI IN C/COMPETENZA (PC)		IMPEGNI (I)		ECONOMIE DI COMPETENZA (ECP=CP-I-FPV)		RESIDUI PASSIVI DA ESERCIZIO DI COMPETENZA (EC=I-PC)	
		PREVISIONI DEFINITIVE DI CASSA (CS)		TOTALE PAGAMENTI (TP=PR+PC)		FONDO PLURIENNALE VINCOLATO (FPV)				TOTALE RESIDUI PASSIVI DA RIPORTARE (TR=EP+EC)	
MISSIONE 60 Anticipazioni finanziarie											
6001	Programma 01	Restituzione anticipazioni di tesoreria									
Titolo 1	Spese correnti	RS	0,00	PR	0,00	R	0,00			EP	0,00
		CP	0,00	PC	0,00	I	0,00	ECP	0,00	EC	0,00
		CS	0,00	TP	0,00	FPV	0,00			TR	0,00
Titolo 5	Chiusura Anticipazioni ricevute da istituto tesoriere/cassiere	RS	0,00	PR	0,00	R	0,00			EP	0,00
		CP	0,00	PC	0,00	I	0,00	ECP	0,00	EC	0,00
		CS	0,00	TP	0,00	FPV	0,00			TR	0,00
Totale Programma 01	Restituzione anticipazioni di tesoreria	RS	0,00	PR	0,00	R	0,00			EP	0,00
		CP	0,00	PC	0,00	I	0,00	ECP	0,00	EC	0,00
		CS	0,00	TP	0,00	FPV	0,00			TR	0,00
TOTALE MISSIONE 60		Anticipazioni finanziarie		RS	0,00	PR	0,00	R	0,00	EP	0,00
		CP	0,00	PC	0,00	I	0,00	ECP	0,00	EC	0,00
		CS	0,00	TP	0,00	FPV	0,00			TR	0,00

CONTO DEL BILANCIO - GESTIONE DELLE SPESE

MISSIONE, PROGRAMMA, TITOLO	DENOMINAZIONE	RESIDUI PASSIVI AL 01/01/2021 (RS)		PAGAMENTI IN C/RESIDUI (PR)		RIACCERTAMENTO RESIDUI (R)				RESIDUI PASSIVI DA ESERCIZI PRECEDENTI (EP=RS-PR+R)		
		PREVISIONI DEFINITIVE DI COMPETENZA (CP)		PAGAMENTI IN C/COMPETENZA (PC)		IMPEGNI (I)		ECONOMIE DI COMPETENZA (ECP=CP-I-FPV)		RESIDUI PASSIVI DA ESERCIZIO DI COMPETENZA (EC=I-PC)		
		PREVISIONI DEFINITIVE DI CASSA (CS)		TOTALE PAGAMENTI (TP=PR+PC)		FONDO PLURIENNALE VINCOLATO (FPV)				TOTALE RESIDUI PASSIVI DA RIPORTARE (TR=EP+EC)		
MISSIONE	99	Servizi per conto terzi										
9901	Programma	01	Servizi per conto terzi - partite di giro									
Titolo 7	Uscite per conto terzi e partite di giro	RS	324,20	PR	0,00	R	-324,20			EP	0,00	
		CP	133.000,00	PC	72.684,39	I	72.684,39	ECP	60.315,61	EC	0,00	
		CS	143.291,59	TP	72.684,39	FPV	0,00			TR	0,00	
Totale Programma	01	Servizi per conto terzi - partite di giro	RS	324,20	PR	0,00	R	-324,20			EP	0,00
			CP	133.000,00	PC	72.684,39	I	72.684,39	ECP	60.315,61	EC	0,00
			CS	143.291,59	TP	72.684,39	FPV	0,00			TR	0,00
9902	Programma	02	Anticipazione per il finanziamento del sistema sanitario nazionale									
Titolo 7	Uscite per conto terzi e partite di giro	RS	0,00	PR	0,00	R	0,00			EP	0,00	
		CP	0,00	PC	0,00	I	0,00	ECP	0,00	EC	0,00	
		CS	0,00	TP	0,00	FPV	0,00			TR	0,00	
Totale Programma	02	Anticipazione per il finanziamento del sistema sanitario nazionale	RS	0,00	PR	0,00	R	0,00			EP	0,00
			CP	0,00	PC	0,00	I	0,00	ECP	0,00	EC	0,00
			CS	0,00	TP	0,00	FPV	0,00			TR	0,00
TOTALE MISSIONE 99		Servizi per conto terzi		RS	324,20	PR	0,00	R	-324,20	EP	0,00	
				CP	133.000,00	PC	72.684,39	I	72.684,39	ECP	60.315,61	
				CS	143.291,59	TP	72.684,39	FPV	0,00	TR	0,00	
TOTALE MISSIONI		RS	1.663.020,61	PR	1.127.198,40	R	-266.584,88			EP	269.237,33	
				CP	742.500,00	PC	448.679,22	I	566.303,26	ECP	176.196,74	
				CS	2.442.667,76	TP	1.575.877,62	FPV	0,00	TR	386.861,37	
TOTALE GENERALE DELLE SPESE		RS	1.663.020,61	PR	1.127.198,40	R	-266.584,88			EP	269.237,33	
				CP	742.500,00	PC	448.679,22	I	566.303,26	ECP	176.196,74	
				CS	2.442.667,76	TP	1.575.877,62	FPV	0,00	TR	386.861,37	