



**COMUNE DI SCHIO**  
**PROGRAMMA LAVORI PUBBLICI 2013**



**COMUNE DI SCHIO**



**PROGRAMMA LAVORI PUBBLICI 2013**

---



## ***FORME DI FINANZIAMENTO***

ENTRATE PROPRIE, AVANZO ALIENAZIONI, ETC.	€ 5.278.000,00
ONERI DI URBANIZZAZIONE	€ 1.481.777,00
DEVOLUZIONE MUTUI, BOC	€ 2.300.000,00
ALTRO (TRASFERIMENTI CAPITALI, PRESTITI FLESSIBILI)	<u>€ 925.000,00</u>
<b>TOTALE COMPLESSIVO</b>	<b>€ 9.984.777,00</b>



## ***TIPO DI INVESTIMENTO***

INTERVENTI DI MANUTENZIONE	€ 4.870.000,00
NUOVE REALIZZAZIONI	€ 3.743.000,00
PROGETTAZIONI	€ 695.000,00
ACQUISTO BENI IMMOBILI	€ 78.000,00
ALTRO	<u>€ 598.777,00</u>
<b>TOTALE COMPLESSIVO</b>	<b>€ 9.984.777,00</b>



## ***INTERVENTI VARI E PUNTUALI***

<b><i>RISANAMENTO CONSERVATIVO EDIFICI PUBBLICI</i></b>	<b>€ 70.000,00</b>
<b><i>ADEGUAMENTO STRUTTURE D. L. 81/08</i></b>	<b>€ 50.000,00</b>
<b><i>RISANAMENTO CONSERVATIVO SCUOLE INFANZIA STATALE</i></b>	<b>€ 10.000,00</b>
<b><i>RISANAMENTO CONSERVATIVO SCUOLE PRIMARIE</i></b>	<b>€ 25.000,00</b>
<b><i>RISANAMENTO CONSERVATIVO SCUOLE SECONDARIE DI 1° GRADO</i></b>	<b>€ 35.000,00</b>
<b><i>RISANAMENTO CONSERVATIVO IMPIANTI SPORTIVI</i></b>	<b>€ 100.000,00</b>
<b><i>MANUTENZIONE MANTI ASFALTICI DEGRADATI</i></b>	<b>€ 100.000,00</b>
<b><i>PARCHEGGI ED AREE A STANDARD</i></b>	<b>€ 10.000,00</b>





## ***INTERVENTI VARI E PUNTUALI***

<b><i>SEGNALETICA STRADALE: MANUTENZIONE STRAORDINARIA E CATASTO SEGNALI</i></b>	<b>€ 80.000,00</b>
<b><i>SICUREZZA VIABILITA' Z.T.L., SEMAFORI E INTERVENTI PUNTUALI</i></b>	<b>€ 40.000,00</b>
<b><i>MANUTENZIONI STRAORD. ILLUMIN. PUBBL.</i></b>	<b>€ 50.000,00</b>
<b><i>RESTAURO CONSERVATIVO ALLOGGI COMUNALI</i></b>	<b>€ 50.000,00</b>
<b><i>MANUTENZIONE STRAORDINARIA AREE VERDI</i></b>	<b>€ 80.000,00</b>
<b><i>RISANAMENTO CONSERVATIVO ASILI NIDO</i></b>	<b>€ 10.000,00</b>
<b><i>RESTAURO CONSERVATIVO CIMITERI</i></b>	<b><u>€ 100.000,00</u></b>
<b><i>TOTALE COMPLESSIVO INTERVENTI VARI E PUNTUALI</i></b>	<b>€ 810.000,00</b>



## ***RISANAMENTO CONSERVATIVO EDIFICI PUBBLICI***

TIPOLOGIA LAVORI:	MANUTENZIONE
IMPORTO COMPLESSIVO PROGETTO:	€ 200.000,00
IMPORTO LAVORI:	€ 178.500,00
MODALITA' DI FINANZIAMENTO:	Entrata
PROGETTAZIONE:	Settore 04
RESPONSABILE DEL PROCEDIMENTO:	geom. Marino Stella



# COMUNE DI SCHIO

## PROGRAMMA LAVORI PUBBLICI 2013



### INTERVENTI PREVISTI

- **Palazzo Rossi-Maraschin:** risanamento della copertura in coppi con smaltimento di sottocoppo in eternit
- **Biblioteca Civica:** risanamento delle coperture in coppi e delle grondaie e pluviali
- **Edificio sede Pasubio Tecnologia srl:** risanamento delle coperture in coppi e delle grondaie e pluviali
- **manutenzione varie di edifici pubblici e tinteggiature nelle sedi**







## ***MANUTENZIONE STRAORDINARIA IMPIANTI TERMICI E CONDIZIONAMENTO***

TIPOLOGIA LAVORI:

**MANUTENZIONE**

IMPORTO COMPLESSIVO PROGETTO:

€ 80.000,00

IMPORTO LAVORI:

€ 63.450,00

MODALITA' DI FINANZIAMENTO:

Oneri urbanizz.

PROGETTAZIONE:

Settore 04

RESPONSABILE DEL PROCEDIMENTO:

geom. Marino Stella





# COMUNE DI SCHIO

## PROGRAMMA LAVORI PUBBLICI 2013



### INTERVENTI PREVISTI

- Ufficio Urbanistica/Edilizia privata: sostituzione del quadro elettrico in centrale termica;
- Palestra Scuola Rosmini: telegestione caldaia della nuova palestra
- Palestra via S. Bologna: telegestione caldaia
- Scuola elementare S. Benedetto: ottimizzazione sottocentrale termica in funzione della realizzazione della nuova palestra scolastica di via Collareo;
- Scuola dell'Infanzia Peter Pan: Sostituzione centrale termica con possibile integrazione di impianto solare termico





## ***CABLATURA FIBRE OTTICHE CITTA'***

TIPOLOGIA LAVORI:	NUOVA COSTRUZIONE
IMPORTO COMPLESSIVO PROGETTO:	€ 50.000,00
IMPORTO LAVORI:	€ 40.000,00
MODALITA' DI FINANZIAMENTO:	Entrata
PROGETTAZIONE:	Settore 04
RESPONSABILE DEL PROCEDIMENTO:	ing. Alessio Basilisco





# COMUNE DI SCHIO

## PROGRAMMA LAVORI PUBBLICI 2013

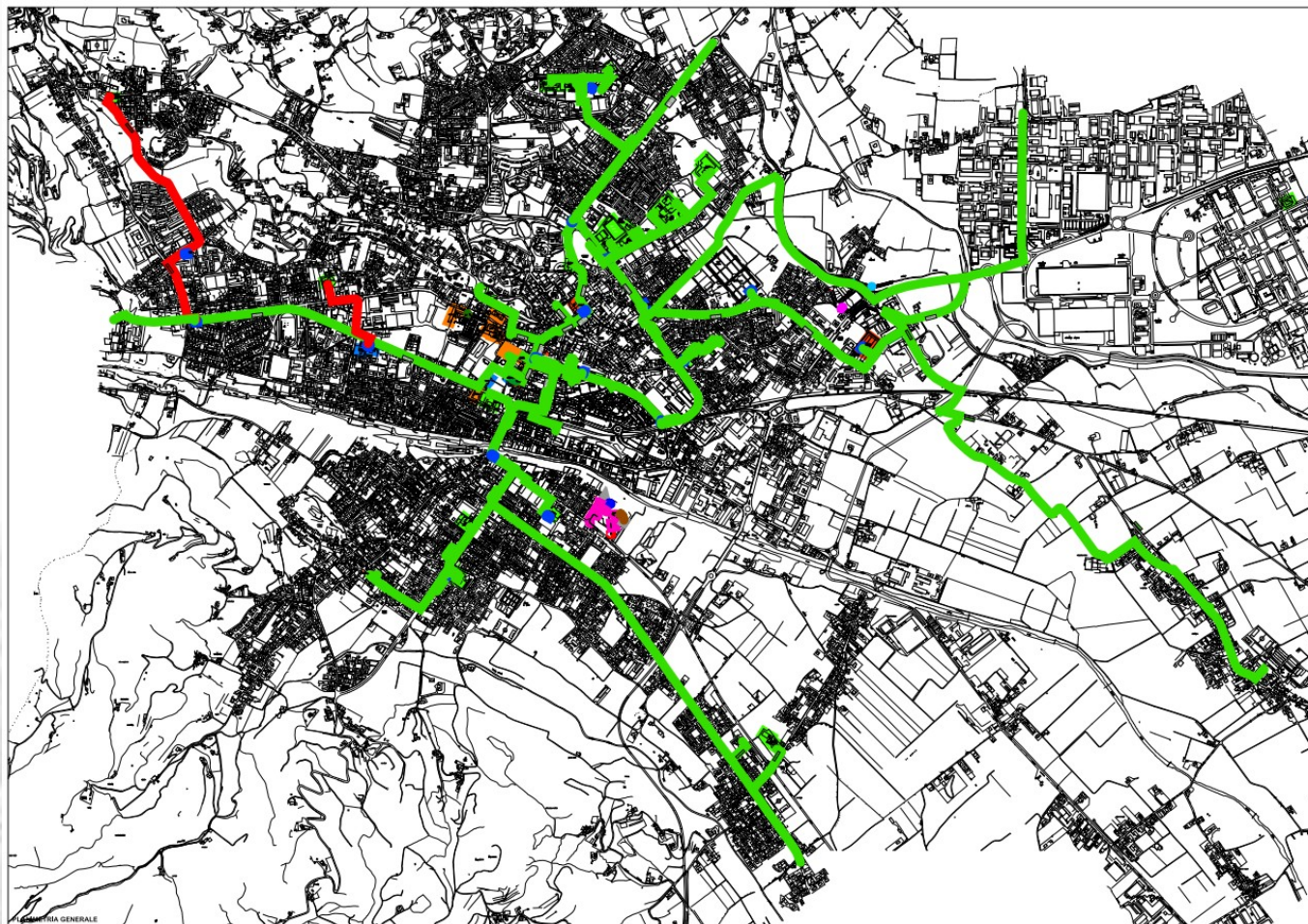

### INTERVENTI PREVISTI:

- estensione rete cablata attuale per miglioramento servizi al cittadino (P.A. digitale) e sicurezza
- collegamento delle sedi scolastiche Rosmini e Cipani
- collegamento della sede C.d.Q. Poleo con Municipio di Schio

#### LEGENDA

ESTENSIONE RETE FIBRE OTTICHE ESISTENTE

— LINEA FIBRA OTTICA SU CAVIDOTTO ESISTENTE

ESTENSIONE RETE FIBRE OTTICHE 2013

— LINEA FIBRA OTTICA SU CAVIDOTTO ESISTENTE



## ***MIGLIORAMENTO SISMICO DEGLI EDIFICI STRATEGICI***

TIPOLOGIA LAVORI:

**MANUTENZIONE**

IMPORTO COMPLESSIVO PROGETTO:

€ 300.000,00

IMPORTO LAVORI:

€ 278.000,00

MODALITA' DI FINANZIAMENTO:

B.O.C.

PROGETTAZIONE:

Settore04

RESPONSABILE DEL PROCEDIMENTO:

geom. Marino Stella





# COMUNE DI SCHIO

## PROGRAMMA LAVORI PUBBLICI 2013



### INTERVENTI PREVISTI

- Consolidamento statico palazzo Garbin con realizzazione di setto murario di controventamento presso ufficio anagrafe e realizzazione di pilastri di collegamento con il solettone del sottotetto





# COMUNE DI SCHIO

## PROGRAMMA LAVORI PUBBLICI 2013

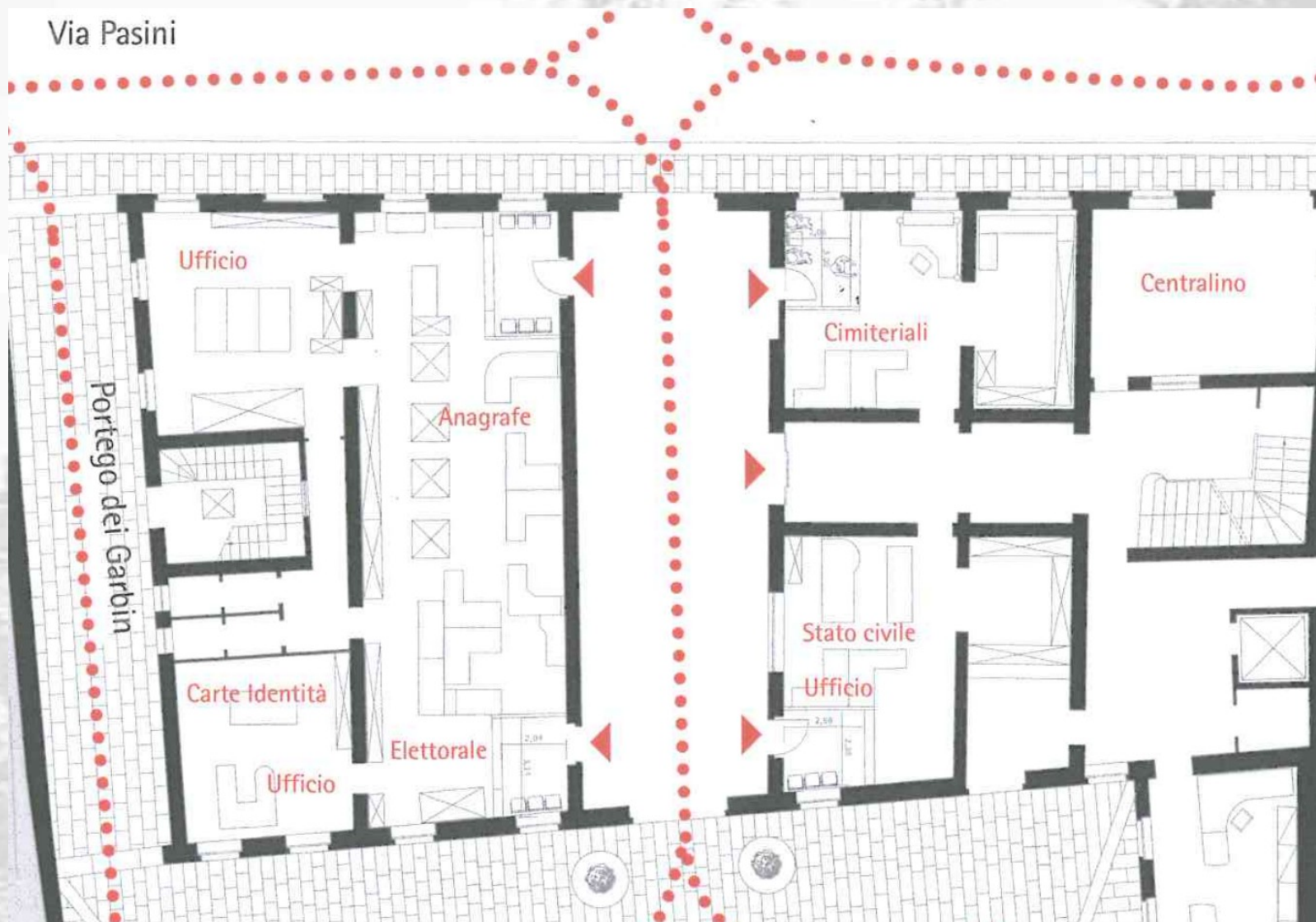

**PLANIMETRIA INTERVENTO**





## ***URBANIZZAZIONI VARIE 2013***

TIPOLOGIA LAVORI:

**MANUTENZIONE**

IMPORTO COMPLESSIVO PROGETTO:

€ 100.000,00

IMPORTO LAVORI:

€ 75.000,00

MODALITA' DI FINANZIAMENTO:

Oneri urbanizz.

PROGETTAZIONE:

Settore 04

RESPONSABILE DEL PROCEDIMENTO:

ing. Alessio Basilisco



## INTERVENTI PREVISTI

- realizzazione opere per eliminazione allagamenti Z.I. a confine con Comune di Santorso, mediante:
- scavo e posa di tubazione in PVC Ø 400 mm. per una lunghezza di circa 570 m. nel tratto dalla proprietà TUBISTEEL – TREDI di Dani Ottorino e C. s.n.c. - (partendo dal muro di recinzione nord situato lungo il confine con il comune di Santorso), lungo la via Campania, all'interno della proprietà G.P.S. - IMTEC s.r.l. - (ex “Osteria dal Socio”) fino alla vasca sghiaiatrice esistente;
- costruzione di pozzetto decantatore, con bocche di lupo, in testa alla partenza della tubazione di cui sopra (ubicato nel territorio del comune di Santorso);
- costruzione di pozzetti prefabbricati in calcestruzzo di deviazione/ispezione lungo il tracciato del collettore in progetto;
- ripristini della sovrastruttura stradale.





# COMUNE DI SCHIO

## PROGRAMMA LAVORI PUBBLICI 2013

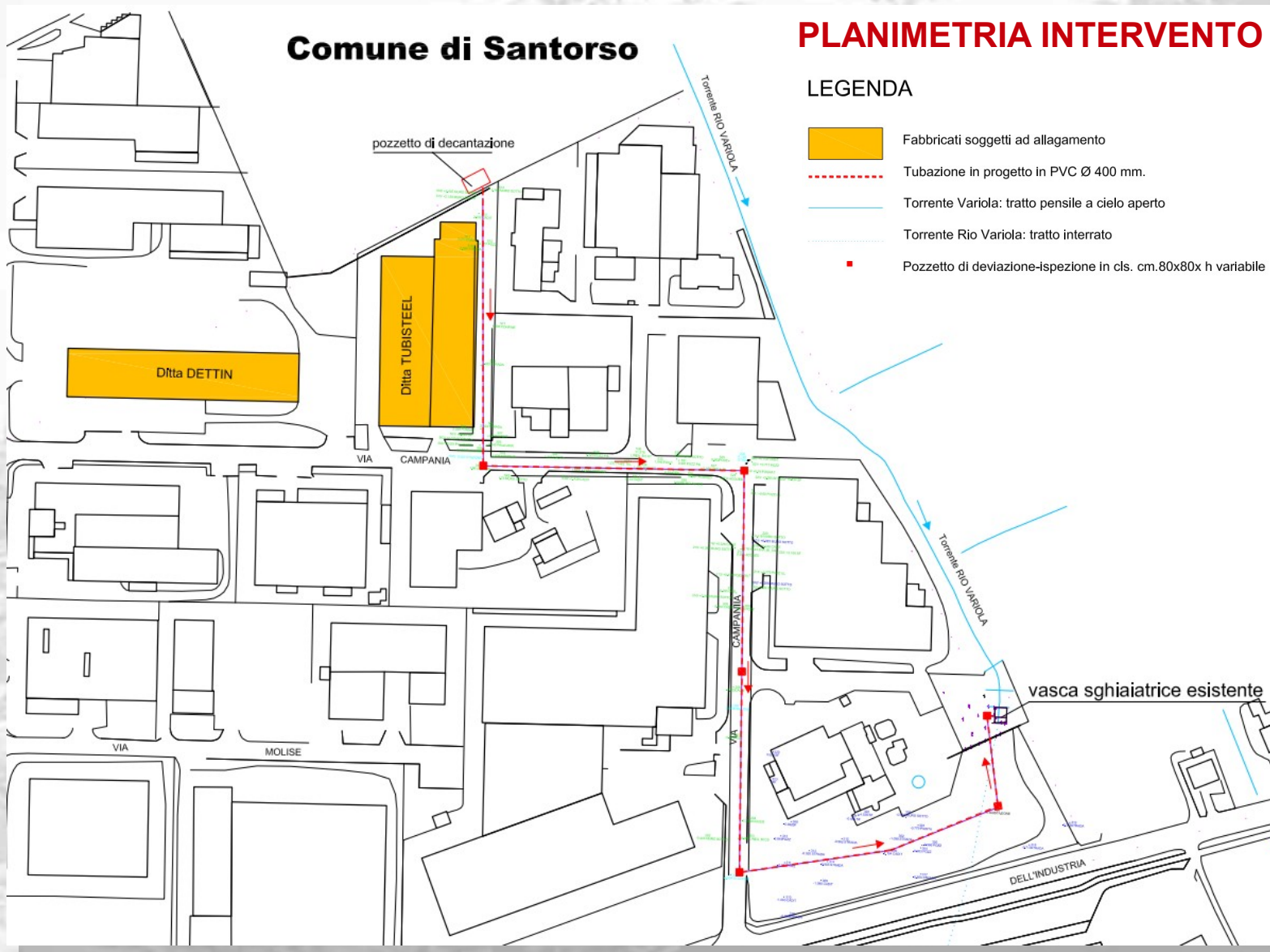



## ***RISANAMENTO CONSERVATIVO EDIFICI FORZE DELL'ORDINE***

TIPOLOGIA LAVORI:

**MANUTENZIONE**

IMPORTO COMPLESSIVO PROGETTO:

€ 15.000,00

IMPORTO LAVORI:

€ 13.000,00

MODALITA' DI FINANZIAMENTO:

Oneri urbanizz.

PROGETTAZIONE:

Settore 04

RESPONSABILE DEL PROCEDIMENTO:

geom. Marino Stella



# COMUNE DI SCHIO

## PROGRAMMA LAVORI PUBBLICI 2013



### INTERVENTI PREVISTI

- lavori di tinteggiatura varie edifici Forze dell'Ordine
- adeguamento impianto elettrico locali Caserma Polizia Stradale



## ***RISANAMENTO CONSERVATIVO SCUOLE INFANZIA- SCUOLE PRIMARIE – SCUOLE SECONDARIE 1° GRADO***

TIPOLOGIA LAVORI:

**MANUTENZIONE**

IMPORTO COMPLESSIVO PROGETTO:

€ 295.000,00

IMPORTO LAVORI:

€ 235.700,00

MODALITA' DI FINANZIAMENTO:

Entrate/oneri urb.

PROGETTAZIONE:

Settore 04

RESPONSABILE DEL PROCEDIMENTO:

geom. Marino Stella





# COMUNE DI SCHIO

## PROGRAMMA LAVORI PUBBLICI 2013



### INTERVENTI PREVISTI

- Scuola statale dell'infanzia A. Rossi
  - ◆ Adeguamento alle norme di prevenzione incendi della cucina con sostituzione della cappa aspirante e realizzazione di nuovo condotto dei fumi, nonché compartimentazione REI del montavivande
- Scuola statale dell'infanzia di SS. Trinità
  - ◆ interventi di sostituzione del pavimento del refettorio e installazione di tende





### INTERVENTI PREVISTI

- Scuola Primaria “A. Rosmini”
  - ♦ interventi di modifica dei locali segreteria, a seguito del nuovo dimensionamento della rete scolastica
- Scuola Primaria “G. B. Cipani”
  - ♦ applicazione di pellicole di sicurezza sui vetri di tutte le superfici vetrate di finestre e porte, modifica della rampa esterna per disabili al fine di ottemperare a prescrizioni del Comando dei Vigili del fuoco.
- Scuola Primaria “Don Milani”
  - ♦ Verifica della necessità di realizzare un rivestimento della parete nord della palestra
- Scuola Primaria “Marconi”
  - ♦ Sostituzione serramenti nei corridoi del piano terra, primo e nei bagni.





# COMUNE DI SCHIO

## PROGRAMMA LAVORI PUBBLICI 2013

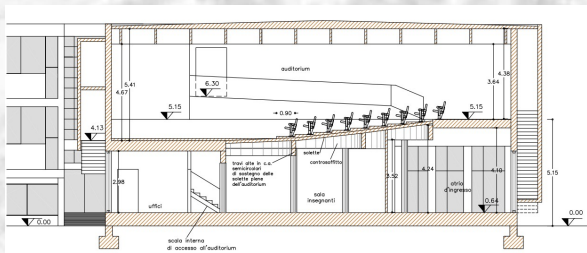
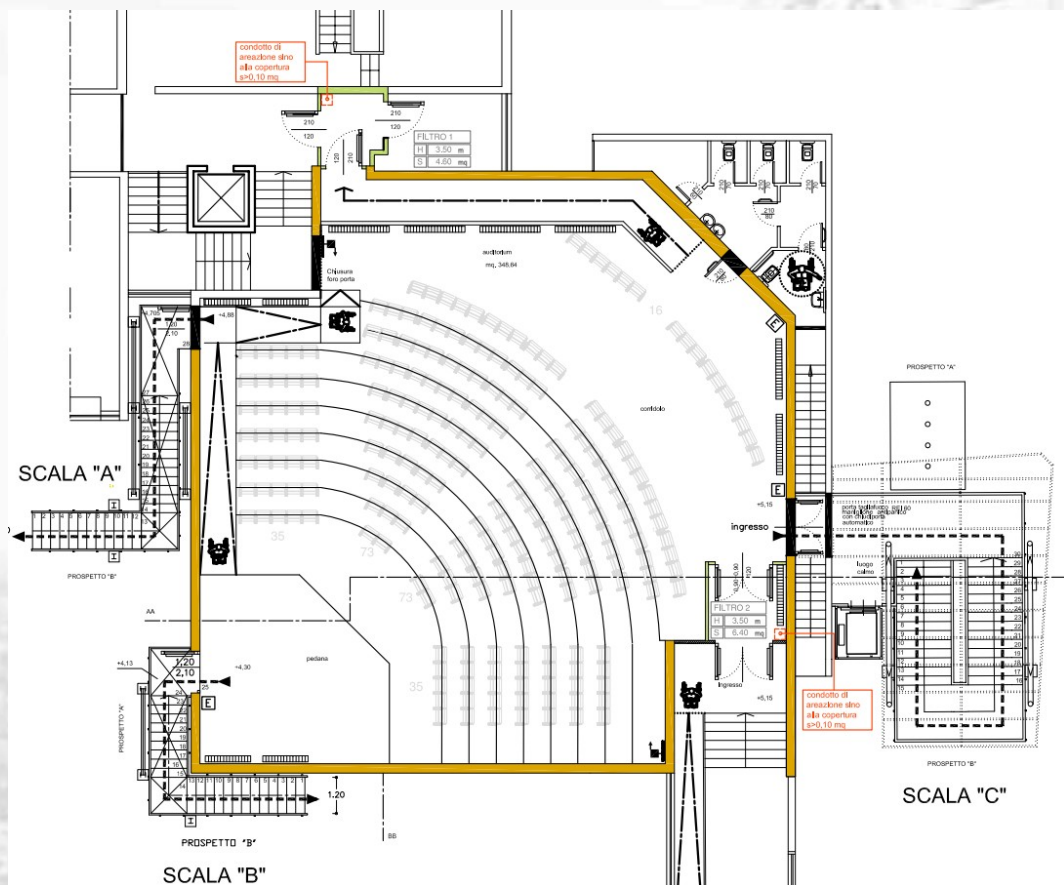

### INTERVENTI PREVISTI

- Scuola Secondaria di 1° grado "A. Fusinato"
- ◆ adeguamento delle uscite di sicurezza dell'auditorium
- ◆ ristrutturazione di tutta la sala interna, con rimozione del rivestimento delle pareti in moquettes, rimozione della pavimentazione e costruzione di una nuova gradonata con minore pendenza, sostituzione delle sedute per n. 232 nuovi posti, adeguamento della scala in ferro esterna
- ◆ separazione dell'auditorium dagli altri locali della scuola mediante compartimentazione e percorsi di distribuzione indipendenti
- ◆ realizzazione di n. 2 nuove scale di sicurezza esterne,
- ◆ ricavo di un ingresso autonomo con dotazione di nuovo impianto di sollevamento per gli utenti dell'auditorium (piattaforma elevatrice)
- ◆ dotazione di un nucleo di servizi igienici a servizio esclusivo dell'auditorium





## ***REALIZZAZIONE AMPLIAMENTO SCUOLA PRIMARIA POLEO***

TIPOLOGIA LAVORI:

**MANUTENZIONE**

IMPORTO COMPLESSIVO PROGETTO:

**€ 1.000.000,00**

IMPORTO LAVORI:

**€ 850.000,00**

MODALITA' DI FINANZIAMENTO:

**Entrata**

PROGETTAZIONE:

**Esterna**

RESPONSABILE DEL PROCEDIMENTO:

**geom. Marino Stella**



# COMUNE DI SCHIO

## PROGRAMMA LAVORI PUBBLICI 2013



### INTERVENTI PREVISTI

- L'intervento di ampliamento ha l'obiettivo di sopperire alle carenze di spazi dedicati a servizi pubblici e/o didattici
- E' prevista la realizzazione di un nuovo corpo di fabbrica staccato di circa 3,00 m. dall'edificio scolastico esistente e completamente indipendente sia dal punto di vista strutturale-architettonico che funzionale, con locali per attività didattiche





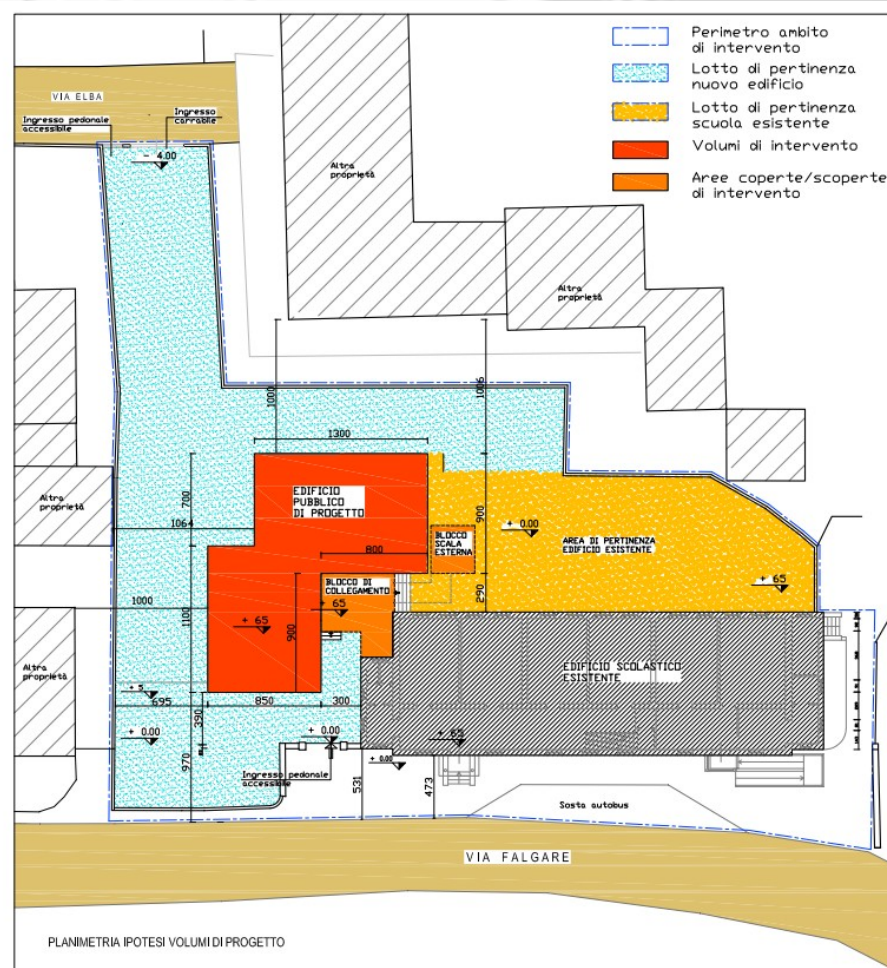





## ***CAMPUS SCHIO WI-FI MANAGEMENT***

TIPOLOGIA LAVORI:

**MANUTENZIONE**

IMPORTO COMPLESSIVO PROGETTO:

€ 50.000,00

IMPORTO LAVORI:

€ 40.000,00

MODALITA' DI FINANZIAMENTO:

Entrata

PROGETTAZIONE:

Settore 04

RESPONSABILE DEL PROCEDIMENTO:

Ing. Alessio Basilisco



## INTERVENTI PREVISTI

- L'intervento prevede il collegamento del recente ampliamento dell'I.P.S.I.A. Garbin alla rete di servizi informatici che collega tutte le sedi degli istituti superiori scledensi.
- Viene inoltre prevista, nell'ottica dell'integrazione di tutti gli edifici scolastici, il collegamento delle sedi scolastiche dell'I.C.S. "Il Tessitore"
- È prevista la realizzazione della copertura wireless delle aree interessate con installazione e fornitura di antenne per punti di accesso alla rete, server di autenticazione e di posta elettronica, fibra ottica di collegamento tra il server e la rete principale a banda larga del Comune di Schio



## ***RECUPERO IMMOBILI AREA CAOLINO EX CAOLINO PANCIERA (MUSEO DELLE TERRE BIANCHE)***

TIPOLOGIA LAVORI:

**MANUTENZIONE**

IMPORTO COMPLESSIVO PROGETTO:

€ 100.000,00

IMPORTO LAVORI:

€ 80.000,00

MODALITA' DI FINANZIAMENTO:

Mutuo

PROGETTAZIONE:

Settore 04

RESPONSABILE DEL PROCEDIMENTO:

geom. Marino Stella





## INTERVENTI PREVISTI

- Previste due fasi di intervento: la prima finalizzata alle operazioni di conservazione con la messa in sicurezza degli elementi strutturali e architettonici più significativi, la seconda con lavori mirati al recupero e riassetto dei manufatti ed opifici.
- L'intervento riguarda la bonifica della porzione dalle macerie e dai detriti accumulati, la messa in luce delle preesistenze, il consolidamento dei manufatti in mattoni e pietra, il recupero di alcuni casoni e di un edificio adiacente.
- Prevista la rimozione delle travature, il consolidamento dei pilastri con l'inserimento di elementi di rinforzo e compensazione delle parti murarie mancanti, posa di nuove travature in legno di castagno, finite al grezzo e smussate "a colpi d'ascia", orditura con listelli di legno e posa di nuove tegole a canale





# COMUNE DI SCHIO

## PROGRAMMA LAVORI PUBBLICI 2013



### LEGENDA

- A. AREE ESTERNE STOCCAGGIO MATERIE PRIME**
  - A.1 Piazzale ibernazione caolino e lavaggio con pompe idrauliche
  - A.2 Piazzale ibernazione caolino
  - A.3 Deposito argille
- B. VASCONI DI RACCOLTA**
  - B.1 Vasca raccolta acqua e "barbottina"
  - B.2/B.3 Vasconi di addensamento
  - B.4 Vasconi di unione sospensioni purificate
  - B.5 Vasche riciclaggio acqua
- C. IMPIANTI**
  - C.1 Mulino MORI. Frantumazione della terra grezza
  - C.2 Impianto PALU'. Idrociclonatura e decantazione del latte di caolino
  - C.3 Impianto VITTORIA. Scioglimento a umido argille e addensamento "torbide"
  - C.4 Mulino DELILLE. Macinazione a secco delle terre caoliniche
  - C.5 Impianto di pressa-filtrazione della poltiglia di caolino
  - C.6 Lavaggio teli filtro-presse
  - C.7 Impianto di miscelazione caolini
  - C.8 Pompe idrauliche per lavaggio meccanico
  - C.9 Pompe idrauliche per recupero acqua
- D. CASONI**
  - D.1/D.19 Essiccatoi per caolino
- E. SERVIZI**
  - E.1 Uffici, alloggio custode, laboratori di prova
  - E.2 Falegnameria, officina meccanica
  - E.3 Magazzino ricambi, infermeria
  - E.4 Deposito esplosivi
  - E.5/E.6 Riparo lavoratori
- F. CANALETTE TRASPORTO ACQUA/BARBOTTINA**
- G. ROTAIE CARRELLI**
- H. STRADE E CAPEZZAGNE**
- CONTRADA "POZZANI DI SOTTO"**

**PLANIMETRIA AREA**



## ***RISANAMENTO CONSERVATIVO EDIF. SHED – SEDE DEMOTECH - COMPLETAMENTO***

TIPOLOGIA LAVORI:

**MANUTENZIONE**

IMPORTO COMPLESSIVO PROGETTO:

**€ 100.000,00**

IMPORTO LAVORI :

**€ 89.000,00**

MODALITA' DI FINANZIAMENTO:

**Oneri urb.**

PROGETTAZIONE:

**Settore 04**

RESPONSABILE DEL PROCEDIMENTO:

**geom. Marino Stella**





### INTERVENTI PREVISTI

- realizzazione delle opere di finitura esterna lungo i fronti principali, in particolar modo lungo via XX Settembre, nonché alle opere di finitura dei locali realizzati ai lati della zona espositiva, mediante la posa dei controsoffitti, dei corpi illuminanti e delle tinteggiature
- posa di un'ulteriore centrale di trattamento aria da 10.000 mc/h da posizionare nell'idoneo locale ricavato in prossimità dell'ingresso principale





## ***RISANAMENTO CONSERVATIVO FABBRICA ALTA – FRANCESCO ROSSI***

TIPOLOGIA LAVORI:

**MANUTENZIONE**

IMPORTO COMPLESSIVO PROGETTO:

€ 100.000,00

IMPORTO LAVORI:

€ 85.000,00

MODALITA' DI FINANZIAMENTO:

Entrata

PROGETTAZIONE:

Esterna

RESPONSABILE DEL PROCEDIMENTO:

geom. Marino Stella





# COMUNE DI SCHIO

## PROGRAMMA LAVORI PUBBLICI 2013



### INTERVENTI PREVISTI

- messa in sicurezza della facciata con lievo e bonifica dei serramenti esterni pericolanti
- manutenzione del manto di copertura in cotto
- rifacimento della lattoneria
- bonifica e pulizia delle facciate invase da vegetazione rampicante
- tamponamento degli accessi ed interdizione verso l'interno dell'edificio di personale non autorizzato
- riordino dell'area esterna per eventuale uso civico







## ***RESTAURO TEATRO CIVICO***

TIPOLOGIA LAVORI:

**MANUTENZIONE**

IMPORTO COMPLESSIVO PROGETTO:

**€ 1.600.000,00**

IMPORTO LAVORI:

**€ 1.250.000,00**

MODALITA' DI FINANZIAMENTO:

**Entrata/mutuo**

PROGETTAZIONE:

**Settore 04**

RESPONSABILE DEL PROCEDIMENTO:

**geom. Marino Stella**



### INTERVENTI PREVISTI

- Secondo lotto di lavori che permetterà di completare quella parte delle lavorazioni funzionali al raggiungimento dei 300 posti a sedere
- Gli interventi previsti nel presente progetto preliminare interessano:
  - realizzazione del plenum sotto ai gradoni della galleria
  - restauro primo e secondo ordine dei palchi (solo la galleria)
  - esecuzione dei camerini (solo parte destra palco)
  - opere da serramentista antincendio e serramenti lignei
  - tinteggiature e decorazioni (escluso soffitto della platea inserito nella prima parte)
  - pavimentazione galleggiante dei corridoi curvi della platea e posa moquette tecnica
  - pavimentazioni: dei palchi, camerini (in resina), platea e della fossa orchestrali (in legno)
  - completamento interventi di restauro sull'apparato decorativo
  - meccanica di scena e gli allestimenti scenotecnici (graticcia, americane, palcoscenico, piattaforme mobili, arredi ....)
  - impianti meccanici
  - impianti elettrici



# COMUNE DI SCHIO

## PROGRAMMA LAVORI PUBBLICI 2013

38

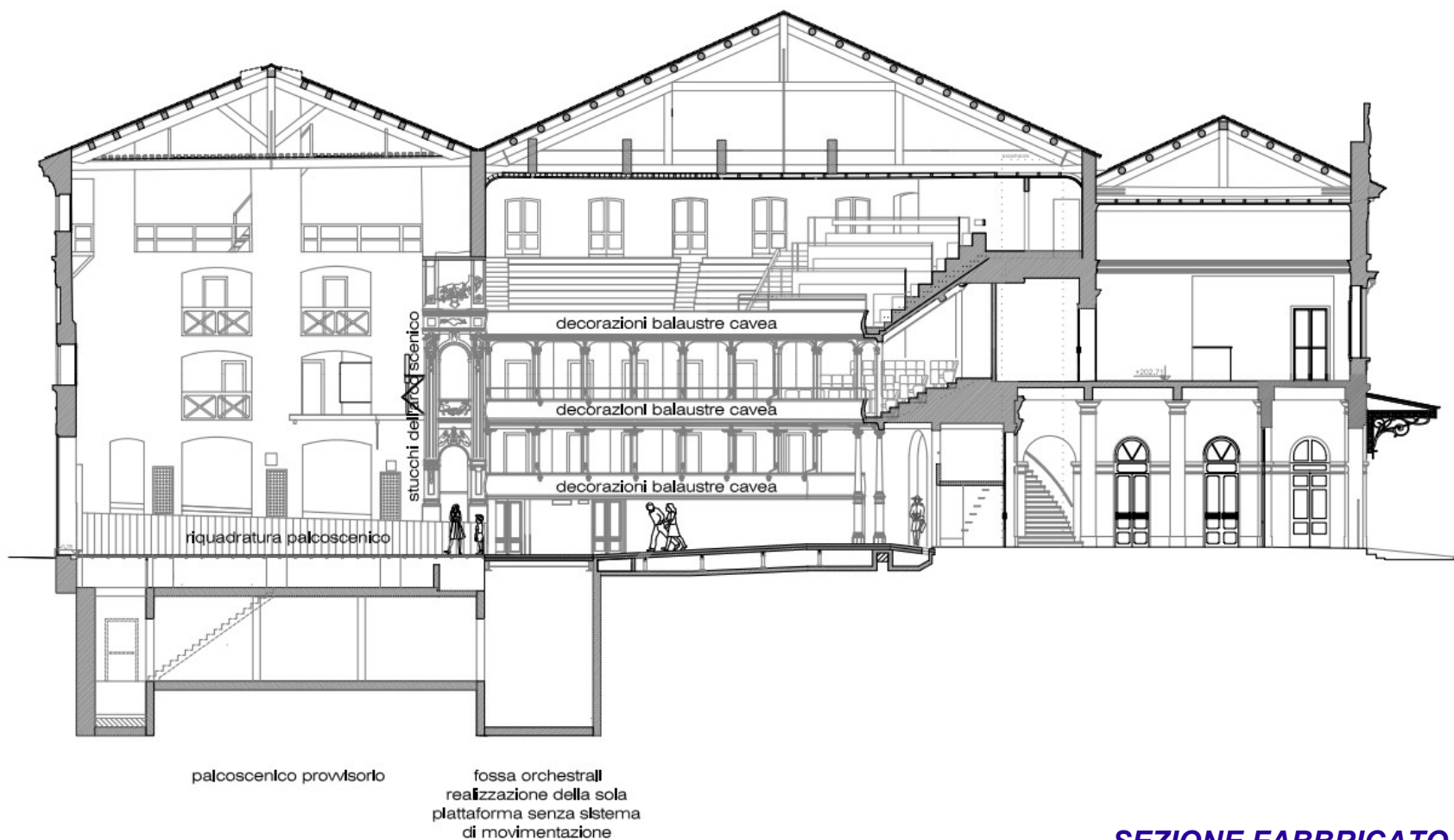





# COMUNE DI SCHIO

## PROGRAMMA LAVORI PUBBLICI 2013

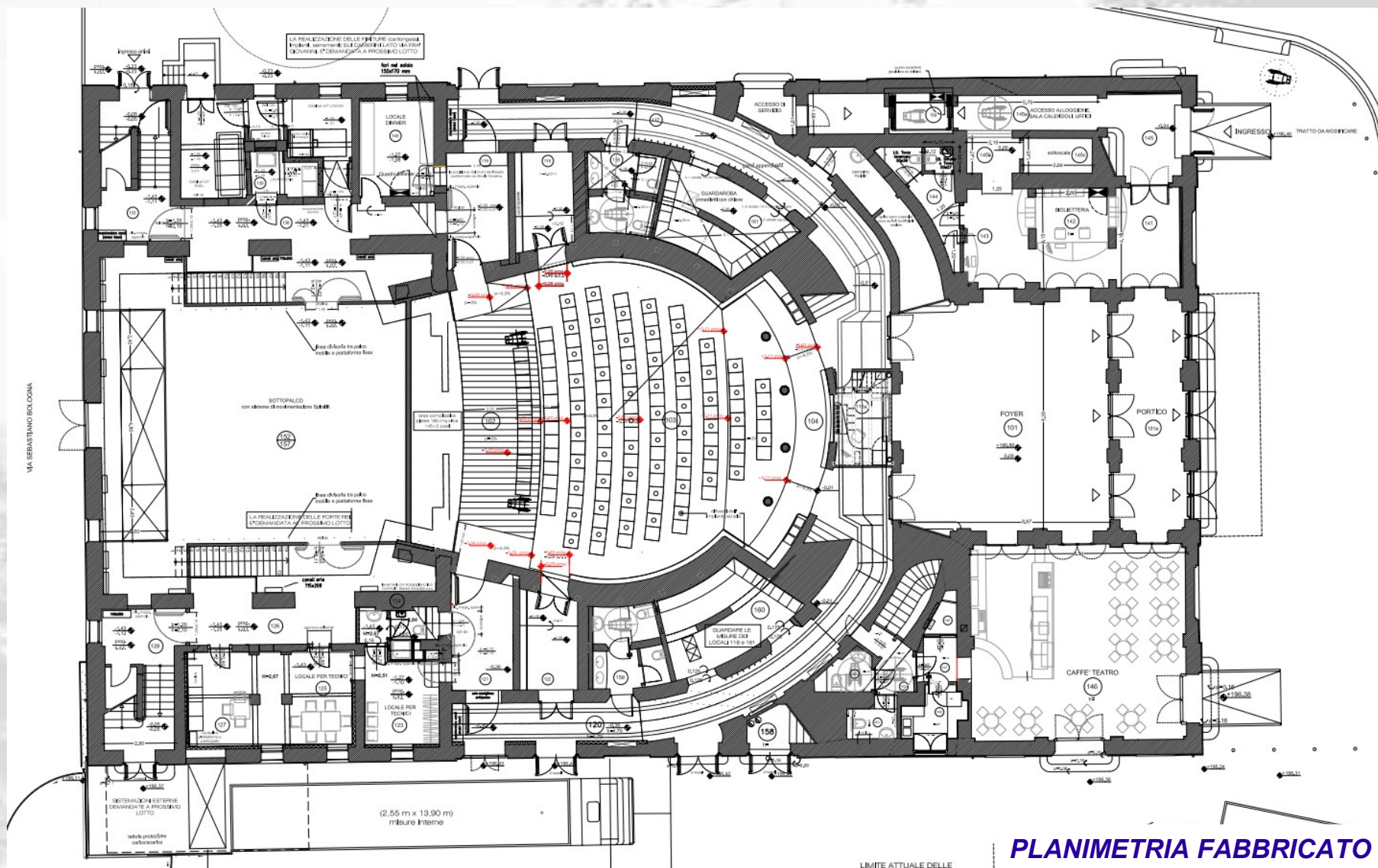



## **RESTAURO EX ASILO ROSSI**

### **OPERE STRUTTURALI 1° LOTTO 2013**

TIPOLOGIA LAVORI:

**MANUTENZIONE**

IMPORTO COMPLESSIVO PROGETTO:

€ 500.000,00

IMPORTO LAVORI:

€ 425.000,00

MODALITA' DI FINANZIAMENTO:

Mutuo

PROGETTAZIONE:

Settore 04

RESPONSABILE DEL PROCEDIMENTO:

geom. Marino Stella





# COMUNE DI SCHIO

## PROGRAMMA LAVORI PUBBLICI 2013

41



### INTERVENTI PREVISTI

- rifacimento copertura in legno ala Ovest
- rifacimento solaio in legno intermedio ala Ovest
- costruzione pacchetto di coibentazione ed impermeabilizzazione di copertura
- manto di copertura
- costruzione pacchetto di coibentazione solaio intermedio
- costruzione opere di sostegno e consolidamento in c.a. sul lato nord di Via G.B. Conte
- messa in sicurezza area di cantiere e chiusura stabile edificio
- sistemazione area esterna e sgombero recinzioni provvisorie.





# COMUNE DI SCHIO

## PROGRAMMA LAVORI PUBBLICI 2013

AREA INTERESSATA DAI LAVORI  
1° STRALCIO 2013

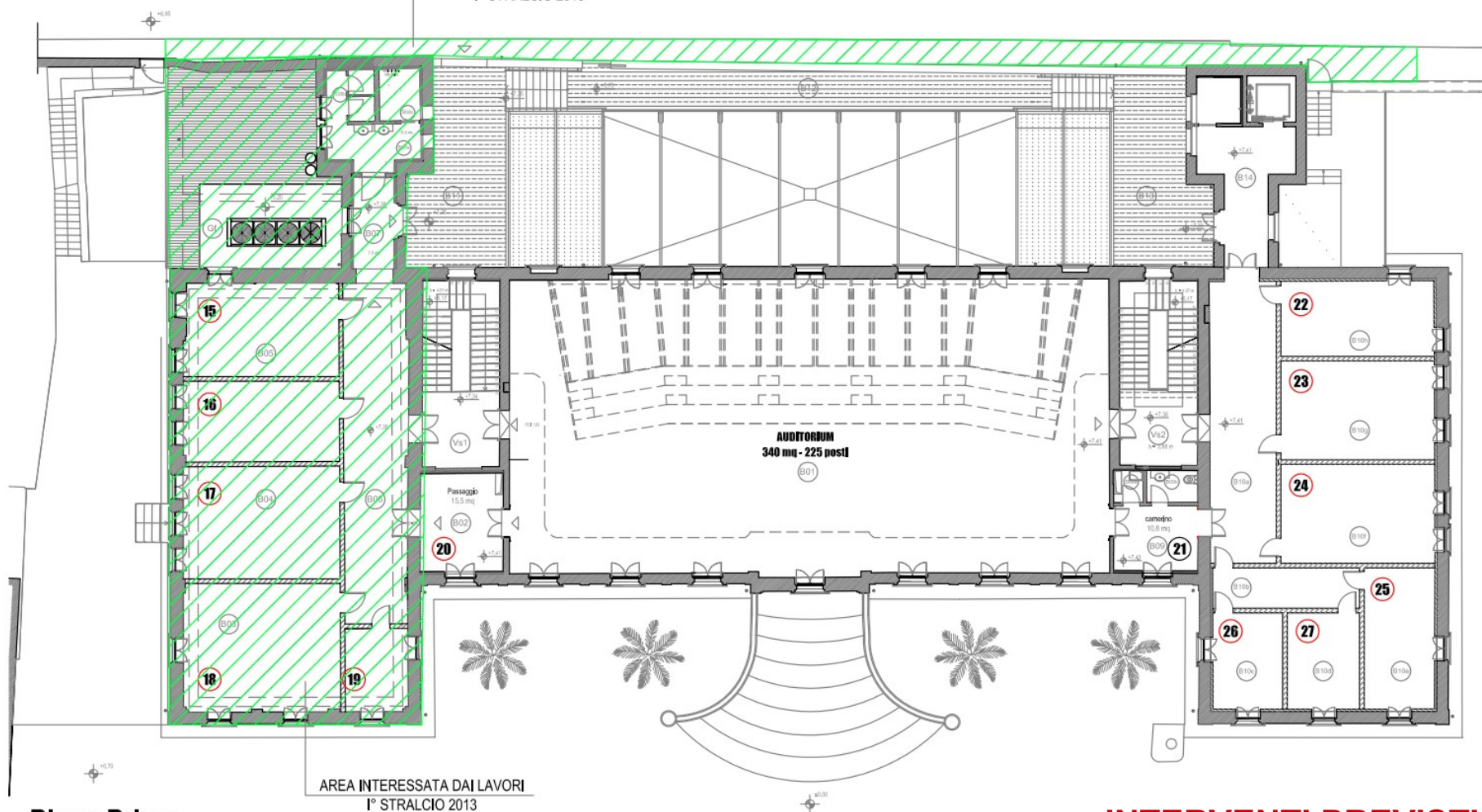

Piano Primo

AREA INTERESSATA DAI LAVORI  
1° STRALCIO 2013

**INTERVENTI PREVISTI**



# COMUNE DI SCHIO

## PROGRAMMA LAVORI PUBBLICI 2013

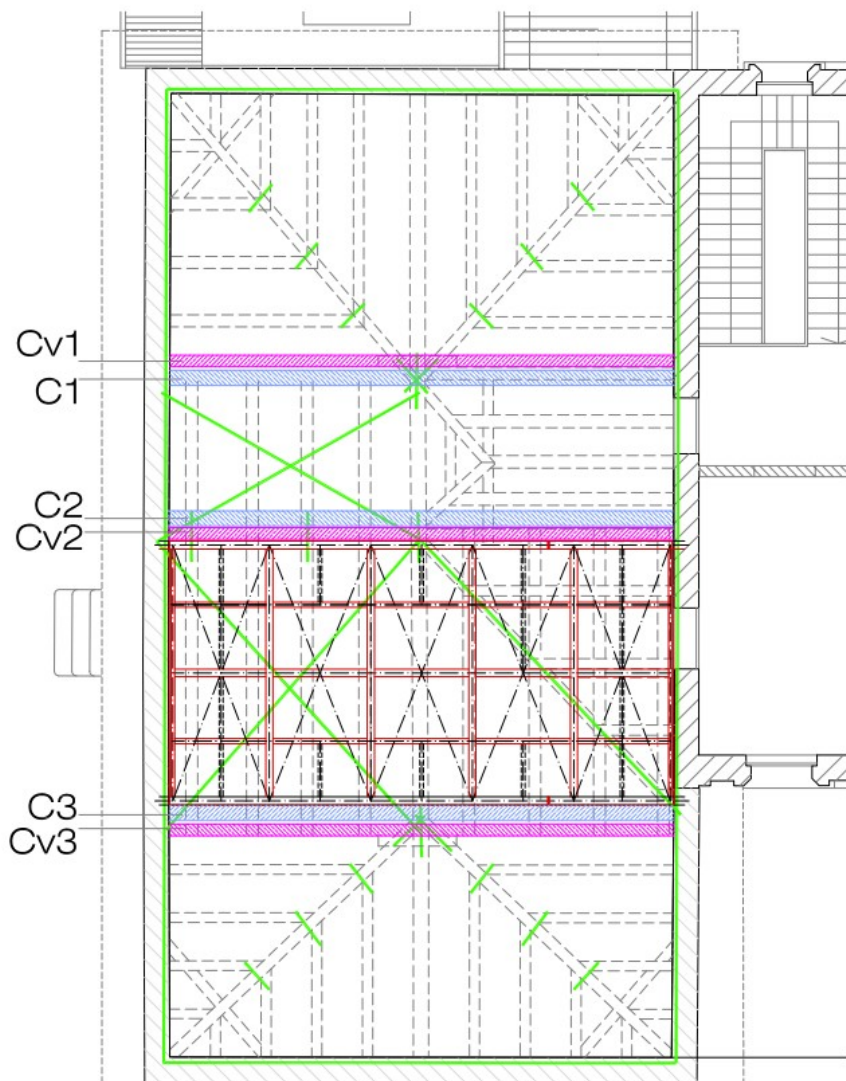

### LEGENDA

Cavalletta (Cv): Puntoni sez. 26x20  
Catena sez. 26x20  
Monaci sez. 26x20  
Trave sup. sez. 26x20

Struttura principale impalcato  
UTA ala ovest

Capriata (C): Puntoni sez. 28x26  
Catena sez. 28x28  
Monaco sez. 28x30  
Saetta sez. 28x26

Nastro forato in acciaio zincato  
tipo BMF o equivalente sez. 80x2mm  
sullestradosso del tavolato.

### CAPRIATA TIPO ALA OVEST

Scala 1:50

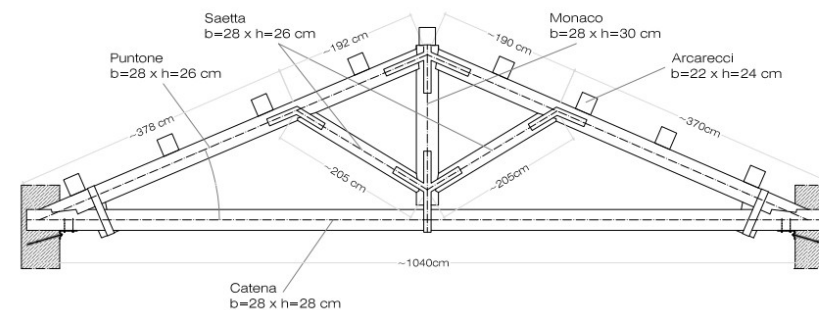

### CAVALLETTA TIPO ALA OVEST

Scala 1:50

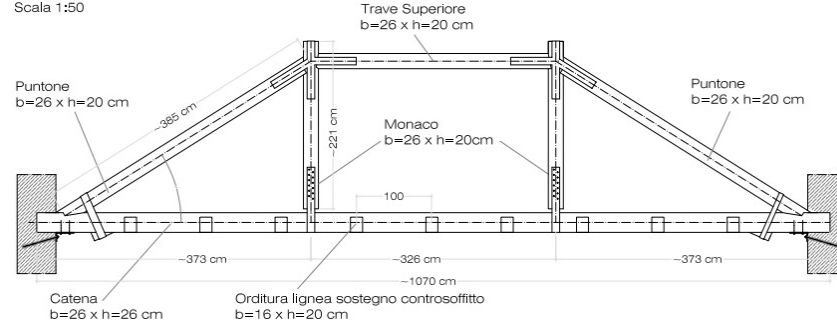

**INTERVENTI PREVISTI**





## ***RISANAMENTO CONSERVATIVO IMPIANTO NATATORIO***

TIPOLOGIA LAVORI:

**MANUTENZIONE**

IMPORTO COMPLESSIVO PROGETTO:

€ 50.000,00

IMPORTO LAVORI:

€ 40.500,00

MODALITA' DI FINANZIAMENTO:

Oneri urb.

PROGETTAZIONE:

Settore 04

RESPONSABILE DEL PROCEDIMENTO:

geom. Marino Stella



### INTERVENTI PREVISTI

- risanamento linea scarico acqua piovana tra vasca laguna e vasca 50 mt.
- risanamento rivestimento vasca baby esterna in telo pvc
- risanamento elettrovalvole vasca esterna
- risanamento pompeiana piscina esterna
- risanamento recinzione tra campo da basket e piano vasca e strada
- risanamento vasca interna da 25 mt. con fugatura rivestimento
- risanamento vetrata lato tribune;







## ***REALIZZAZIONE IMPIANTI SPORTIVI – CAMPO SINTETICO DI CA' TRENTA***

TIPOLOGIA LAVORI:

**NUOVA COSTRUZIONE**

IMPORTO COMPLESSIVO PROGETTO:

€ 500.000,00

IMPORTO LAVORI:

€ 446.000,00

MODALITA' DI FINANZIAMENTO:

Entrata

PROGETTAZIONE:

Settore 04

RESPONSABILE DEL PROCEDIMENTO:

geom. Marino Stella



# COMUNE DI SCHIO

## PROGRAMMA LAVORI PUBBLICI 2013

PARTICOLARE N°1

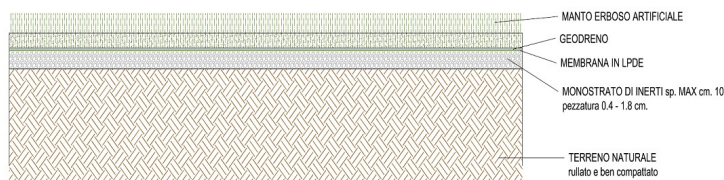

### INTERVENTI PREVISTI

- realizzazione del nuovo campo da calcio in erba sintetica di ultima generazione costituito da un campo principale delle dimensioni di 100x60 mt. ed un campo d'allenamento delle dimensioni di circa 60x34 mt. completo d'impianto d'irrigazione e d'illuminazione e delle recinzioni perimetrali

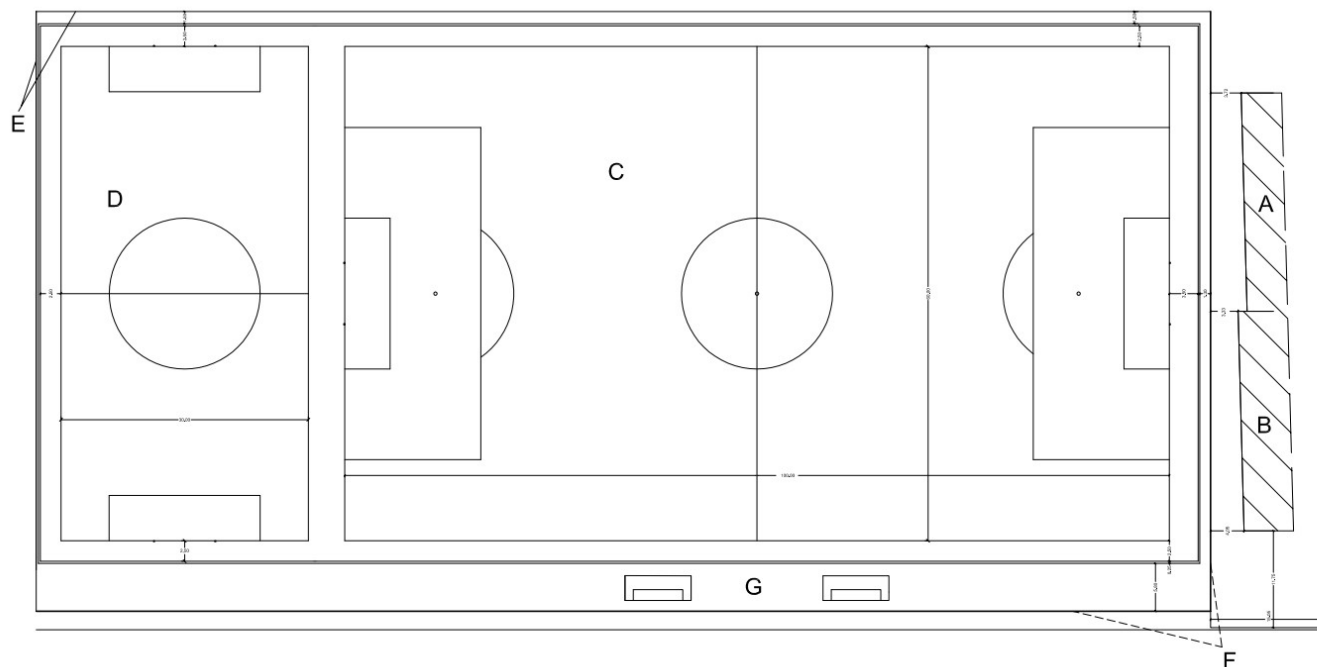

#### LEGENDA

- A SPOGLIATOI ESISTENTI
- B SPOGLIATOI AMPLIAMENTO
- C CAMPO PRINCIPALE 100X60
- D CAMPO ALLENAMENTO 60X30
- E RECINZIONE ESISTENTE METALLICA H. 8.00
- F RECINZIONE NUOVA IN CLS. H. 2.40/8.00
- G PANCHINE GIOCATORI E AREA RISPETTO
- I INGRESSO E TRIBUNE PUBBLICO





## ***MANUTENZIONE MANTI ASFALTICI DEGRADATI***

TIPOLOGIA LAVORI:

**MANUTENZIONE**

IMPORTO COMPLESSIVO PROGETTO:

€ 500.000,00

IMPORTO LAVORI:

€ 370.000,00

MODALITA' DI FINANZIAMENTO:

Entrata

PROGETTAZIONE:

Settore 04

RESPONSABILE DEL PROCEDIMENTO:

ing. Alessio Basilisco



### INTERVENTI PREVISTI

- **Lavori di manutenzione stradale con:**
  - ◆ **stesa manto d'usura (tappeto) in conglomerato bituminoso, previo ancoraggio con emulsione bituminosa ed eventuale ricarica con conglomerato asfaltico nelle zone che presentano deformazioni ed irregolarità**
  - ◆ **risanamenti localizzati di manti asfaltici usurati che presentano fenomeni di deformazione e distacchi con asportazione del manto asfaltico degradato mediante fresatura a freddo per lo spessore necessario e successivo riempimento con conglomerato bituminoso (bynder) granulometria 0/20 o 0/25 mm.**
  - ◆ **rialzo dei sigilli stradali alla nuova quota del piano viabile**







## INTERVENTI PREVISTI

- **Quartiere n. 1 – Centro, S. Croce, Rossi**
  - ◆ via Fusinieri (da viale Trento Trieste fino a incrocio con la via Tessitori)
  - ◆ Vicolo Cimatori
  - ◆ Via Verdi
  - ◆ Via San Gaetano
  - ◆ Piazzetta San Gaetano
  - ◆ Viale Santa Croce
  
- **Quartiere n. 2 – Stadio, Poleo, Aste, S. Martino**
  - ◆ Via Paolo Lioy (da incrocio con via Brandellero fino a incrocio con via Rossani)
  
- **Quartiere n. 3 - SS. Trinità, Piane, Resecco**
  - ◆ Loc. Sessegolo
  - ◆ Via Piane: strada vecchia da Costalta fino al capitello e dal capitello fino alla chiesa



## INTERVENTI PREVISTI

### • Quartiere n. 4 - Magrè

- ◆ Via Giambellino
- ◆ Via Collareo
- ◆ Via Prato
- ◆ Via Biella (tratto da incrocio con la via Tuzzi fino a via Collareo)
- ◆ Vicolo Follatori
- ◆ Via Chiesa, incrocio tra le vie Chiesa – Gavassi – Della Sila, tratto di via Gavassi, tratto di via Della Sila
- ◆ Via Pio X (tratto tra via Riva di Magrè a via Roma)

### • Quartiere n. 5 – Giavenale

- ◆ Via Maestri del Lavoro (tratto lungo circa 1 Km dalla rotatoria con via L. Trasimeno)

### • Quartiere n. 6 – Tretto

- ◆ Strada del Tretto: da contrà Buzzaccari in direzione San Rocco per la lunghezza di circa 1 km.





## ***INTERVENTI STRADE ZONE COLLINARI (GUARD RAILS – SISTEMAZIONI - CONTRIBUTI)***

TIPOLOGIA LAVORI:	MANUTENZIONE
IMPORTO COMPLESSIVO PROGETTO:	€ 100.000,00
IMPORTO LAVORI:	€ 70.000,00
MODALITA' DI FINANZIAMENTO:	Entrata
PROGETTAZIONE:	Settore 04
RESPONSABILE DEL PROCEDIMENTO:	ing. Alessio Basilisco



### INTERVENTI PREVISTI

- **Loc. Gavassi a Monte Magrè:** integrazione condotta di scarico acque stradali e sistemazione strada con bitumatura;
- **Contrà Greselini al Tretto:** regimazione acque meteoriche;
- **Contrà Marsili:** regimazione acque meteoriche con realizzazione di trincee drenanti ed eventuale sistemazione stradale



## ***INTERVENTI DI ELIMINAZIONE ALLAGAMENTI VIA CARDATORI***

TIPOLOGIA LAVORI:

**MANUTENZIONE**

IMPORTO COMPLESSIVO PROGETTO:

€ 100.000,00  
(+ € 197.712,80 da P.O. 2009)

IMPORTO LAVORI:

€ 187.000,00

MODALITA' DI FINANZIAMENTO:

Mutuo

PROGETTAZIONE:

Settore 04

RESPONSABILE DEL PROCEDIMENTO:

ing. Alessio Basilisco





# COMUNE DI SCHIO

## PROGRAMMA LAVORI PUBBLICI 2013

55



### INTERVENTI PREVISTI

- Realizzazione di marciapiede rialzato nel tratto di via Cardatori compreso tra via Don Michele Saccardo e via Paolo Lioj
- sistemazione della banchina stradale sterrata nel tratto dall'incrocio con via Pietro Maraschin fino all'incrocio con la via Fusinieri in sinistra verso via Don Saccardo: costruzione parcheggio e piantumazione con alberi
- demolizione di un tratto dell'attuale collettore di raccolta acque meteoriche che è in precarie condizioni, e ricostruzione dello stesso con 2 tubi in PVC Ø 200 e 315mm.
- adeguamento scarichi fognatura con separazione degli stessi (sia stradali che privati)
- ribitumatura di tutta via Cardatori.





# COMUNE DI SCHIO

## PROGRAMMA LAVORI PUBBLICI 2013



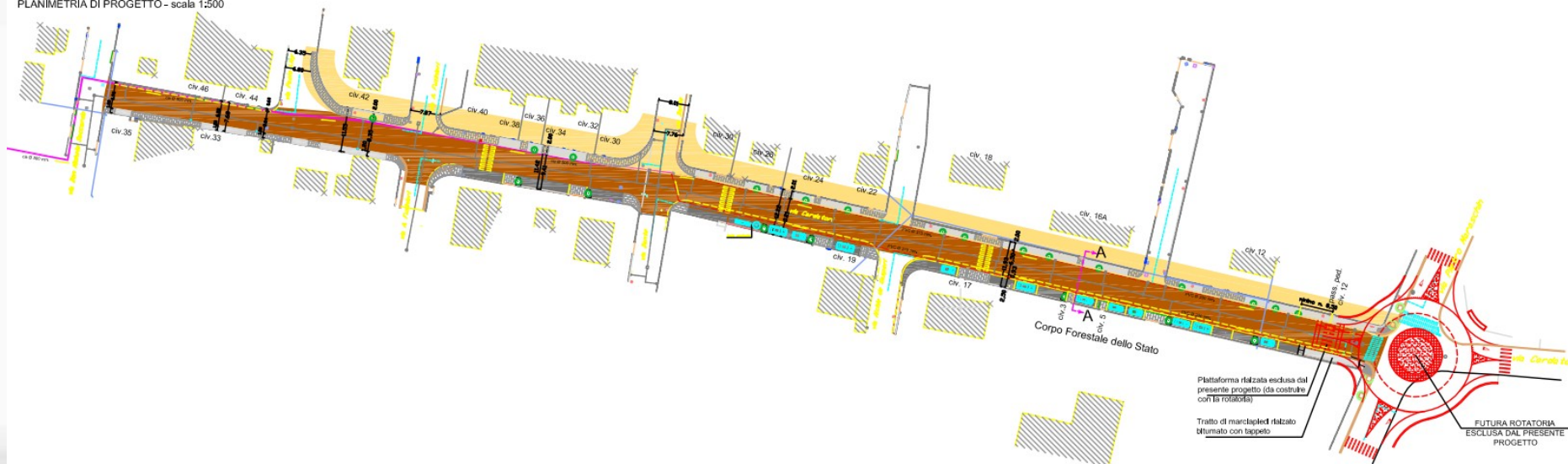

PLANIMETRIA DI PROGETTO - scala 1:500

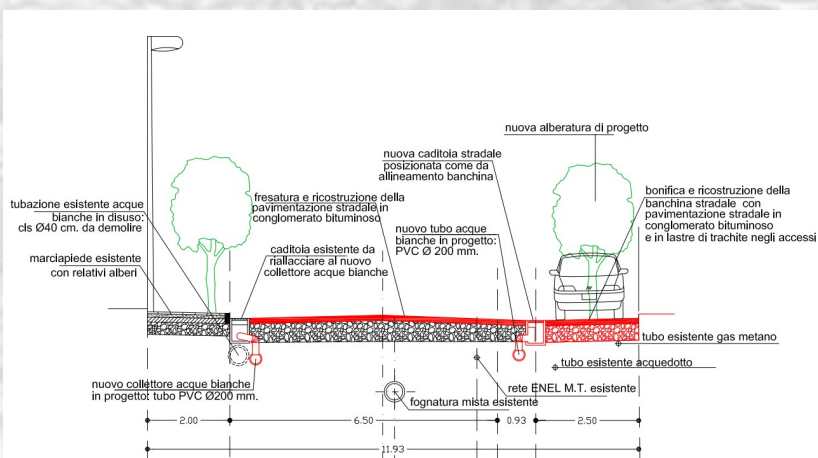

### PLANIMETRIA INTERVENTO



### LEGENDA LAVORI DI CUI AL PROGETTO 1° STRALCIO

-  marciapiedi pavimentato con tappeto in conglomerato bituminoso
-  accessi e scivoli nel marciapiedi pavimentati con lastre in trachite
-  albero da piantumare
-  futura rotatoria all'incrocio tra via P. Maraschin e via Cardatori (opere stradali e segnaletica a terra)



## ***RISTRUTTURAZIONI STRADE E PIAZZE PIAZZA GIAVENALE 2013***

TIPOLOGIA LAVORI:	<b>RISTRUTTURAZIONE</b>
IMPORTO COMPLESSIVO PROGETTO:	€ 200.000,00
IMPORTO LAVORI:	€ 140.000,00
MODALITA' DI FINANZIAMENTO:	Mutuo
PROGETTAZIONE:	Esterna
RESPONSABILE DEL PROCEDIMENTO:	ing. Alessio Basilisco





# COMUNE DI SCHIO

## PROGRAMMA LAVORI PUBBLICI 2013



### INTERVENTI PREVISTI

- Opere di riqualificazione dell'area antistante la Chiesa Parrocchiale di Giavenale, in continuità con l'intervento già eseguito sul sagrato della chiesa.
- Per il 2013 è prevista la posa della nuova pavimentazione.





## ***RIQUALIFICAZIONE CENTRO STORICO (ARREDO, MOBILITA' CICLO/PEDONALE, PARCHEGGI)***

TIPOLOGIA LAVORI:

**MANUTENZIONE**

IMPORTO COMPLESSIVO PROGETTO:

€ 300.000,00

IMPORTO LAVORI:

€ 260.000,00

MODALITA' DI FINANZIAMENTO:

Entrata

PROGETTAZIONE:

Settore 04

RESPONSABILE DEL PROCEDIMENTO:

ing. Alessio Basilisco





# COMUNE DI SCHIO

## PROGRAMMA LAVORI PUBBLICI 2013

60



### INTERVENTI PREVISTI

- Prevista la riqualificazione di alcune piazze del centro storico mediante inserimento di nuovo arredo urbano (p.zza Rossi, p.tta IV Novembre) e realizzazione di una nuova fontana in p.zza Falcone/Borsellino
- Attuazione interventi previsti dal progetto “Verso un modello di centro città”

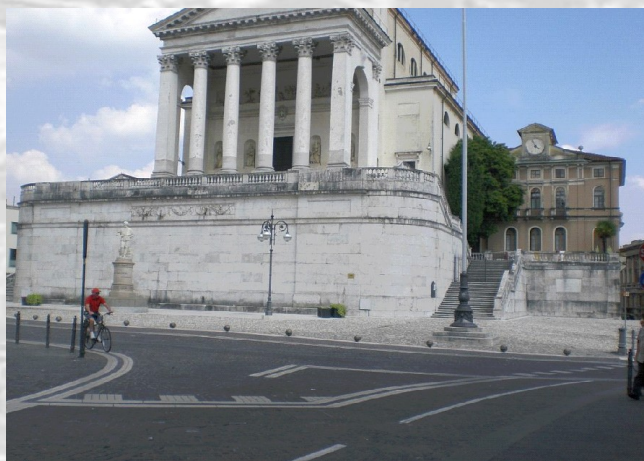





# COMUNE DI SCHIO

## PROGRAMMA LAVORI PUBBLICI 2013

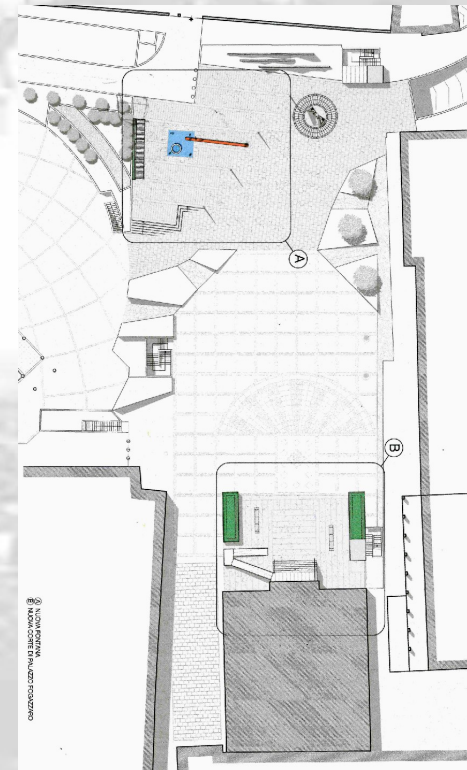
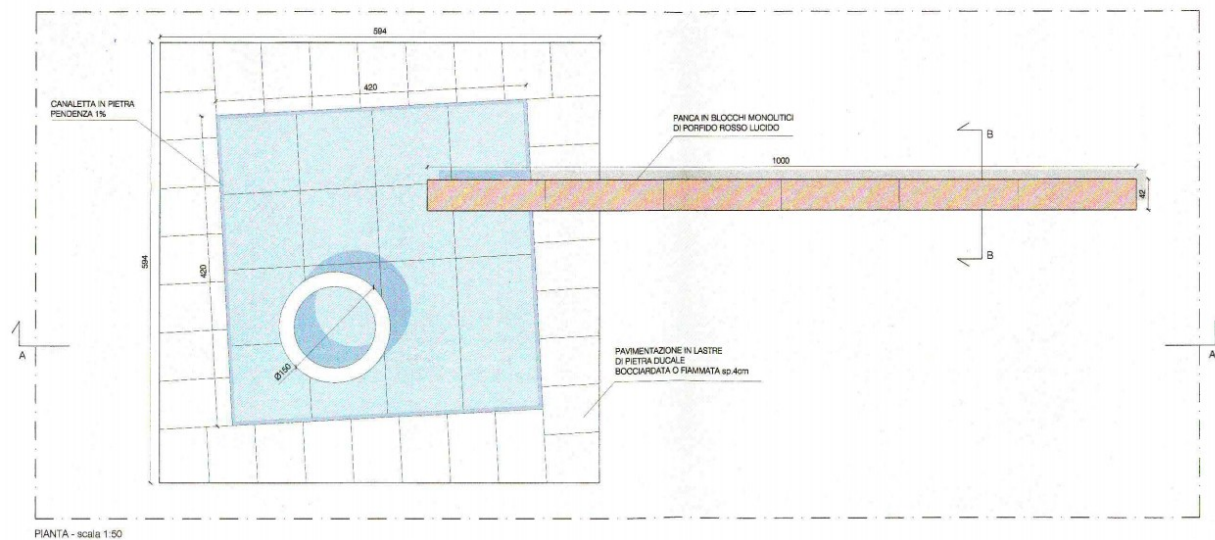
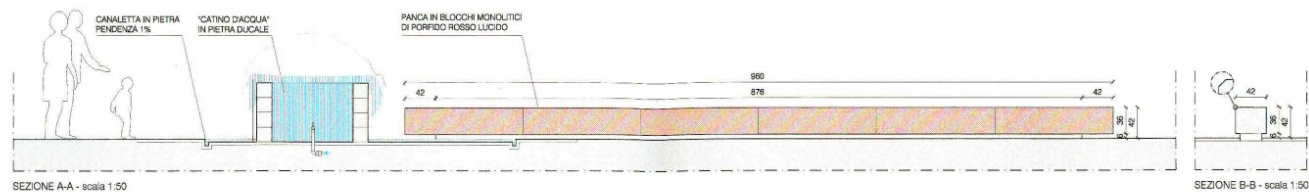

**Fontana in p.zza Falcone/Borsellino**



# COMUNE DI SCHIO

## PROGRAMMA LAVORI PUBBLICI 2013



**PROPOSTA DI INTERVENTO P.ZZA A. ROSSI**



## ***COSTRUZIONE STAZIONE AUTOCORRIERE (EX COMPENDIO WRA 14 FS SPA)***

TIPOLOGIA LAVORI:	NUOVA COSTRUZIONE
IMPORTO COMPLESSIVO PROGETTO:	€ 100.000,00
IMPORTO LAVORI:	€ 70.000,00
MODALITA' DI FINANZIAMENTO:	Mutuo
PROGETTAZIONE:	Esterna
RESPONSABILE DEL PROCEDIMENTO:	ing. Alessio Basilisco





### INTERVENTI PREVISTI

- Costruzione nuovo polo di interscambio mobilità pubblica – autobus – ferrovia – adiacente al parcheggio stazione
- Realizzazione di struttura di supporto alla stazione per bikesharing, bar, servizi igienici



PLANIMETRIA INTERVENTO



## ***REALIZZAZIONE AREA SOSTA CAMPER***

TIPOLOGIA LAVORI:	NUOVA COSTRUZIONE
IMPORTO COMPLESSIVO PROGETTO:	€ 100.000,00
IMPORTO LAVORI:	€ 65.000,00
MODALITA' DI FINANZIAMENTO:	Entrata
PROGETTAZIONE:	Settore 04
RESPONSABILE DEL PROCEDIMENTO:	ing. Alessio Basilisco





# COMUNE DI SCHIO

## PROGRAMMA LAVORI PUBBLICI 2013

66

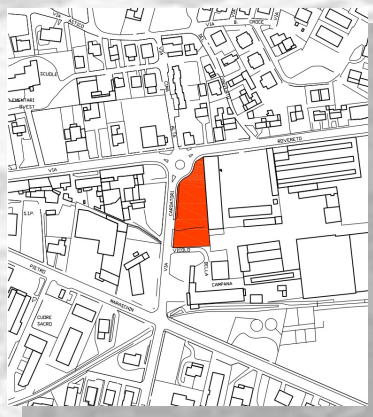

### INTERVENTI PREVISTI

- realizzazione di un'area attrezzata per la sosta camper in via Cardatori, mediante la bonifica del fondo stradale attuale e la livellazione della superficie
- E' prevista:
  - l'asfaltatura e tracciatura dei n. 10 posti sosta camper di dimensione mt. 4,00x7,50
  - la realizzazione di aree verdi e aiuole piantumate, a delimitazione delle aree perimetrali
  - la creazione di una zona pic-nic per i visitatori con tavoli e panche
  - la realizzazione di un piccolo edificio con servizi igienici e docce
  - l'installazione di box per l'allaccio alla corrente elettrica, compresa la possibilità di rifornimento acqua e scarico acque nere nella piazzola dedicata adiacente all'edificio servizi igienici
  - l'installazione di una videocamera di sorveglianza collegata al sistema di videosorveglianza del Comune di Schio





# COMUNE DI SCHIO

## PROGRAMMA LAVORI PUBBLICI 2013

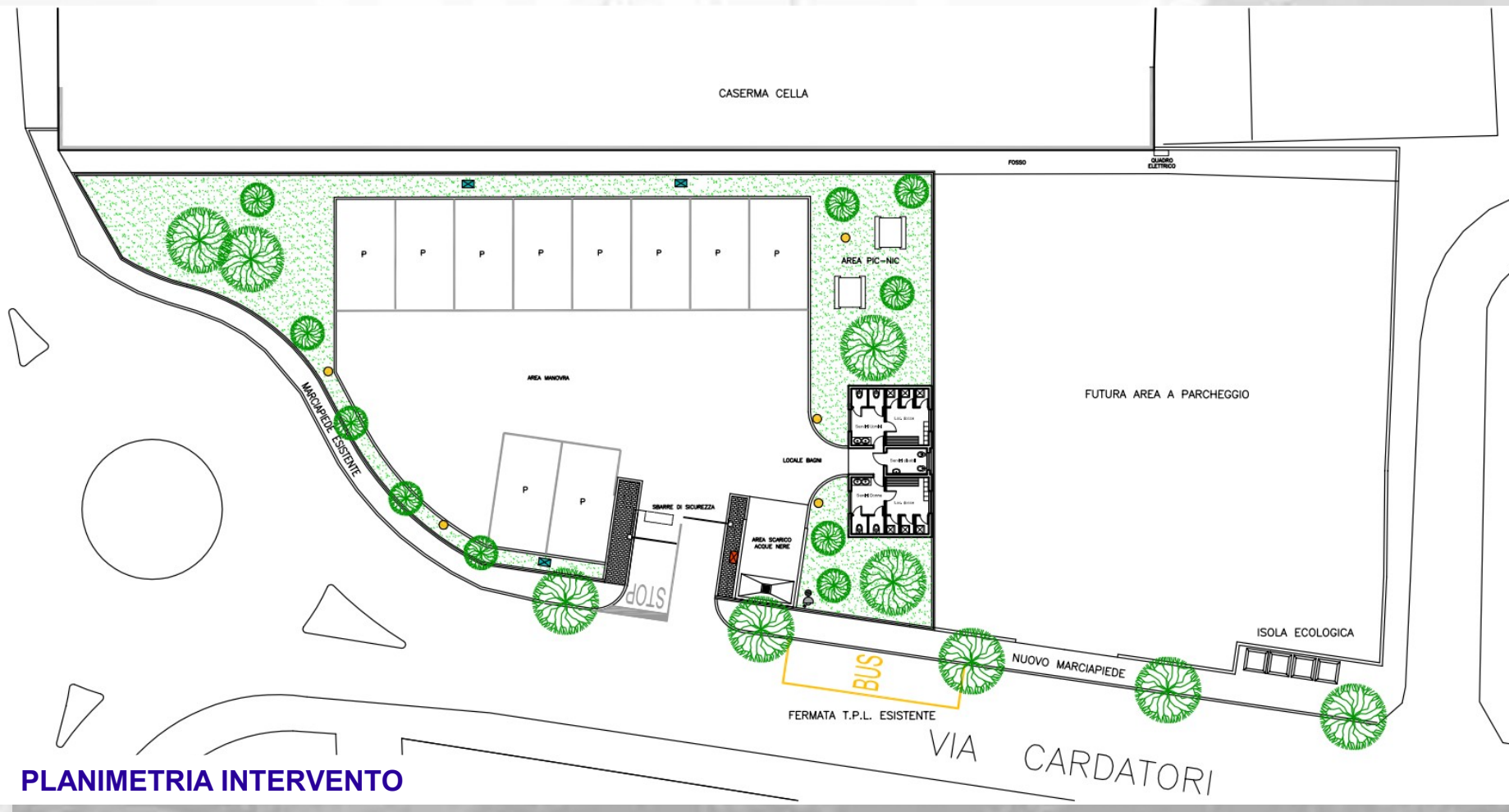



## ***INGRESSI ALLA CITTA' E CICLABILI: VIA SS. TRINITA' E VIA ROVERETO***

TIPOLOGIA LAVORI:

**NUOVA COSTRUZIONE**

IMPORTO COMPLESSIVO PROGETTO:

**€ 500.000,00**

IMPORTO LAVORI:

**€ 371.570,00**

MODALITA' DI FINANZIAMENTO:

**Mutuo**

PROGETTAZIONE:

**Settore 04**

RESPONSABILE DEL PROCEDIMENTO:

**ing. Alessio Basilisco**





# COMUNE DI SCHIO

## PROGRAMMA LAVORI PUBBLICI 2013

69



### INTERVENTI PREVISTI

#### VIA ROVERETO:

- creazione di due corsie ciclabili monodirezionali, da ricavarsi sulla carreggiata stradale
- rifacimento del marciapiede esistente, riducendolo alla larghezza di ml. 1,50





# COMUNE DI SCHIO

## PROGRAMMA LAVORI PUBBLICI 2013

STATO ATTUALE s. 1:500

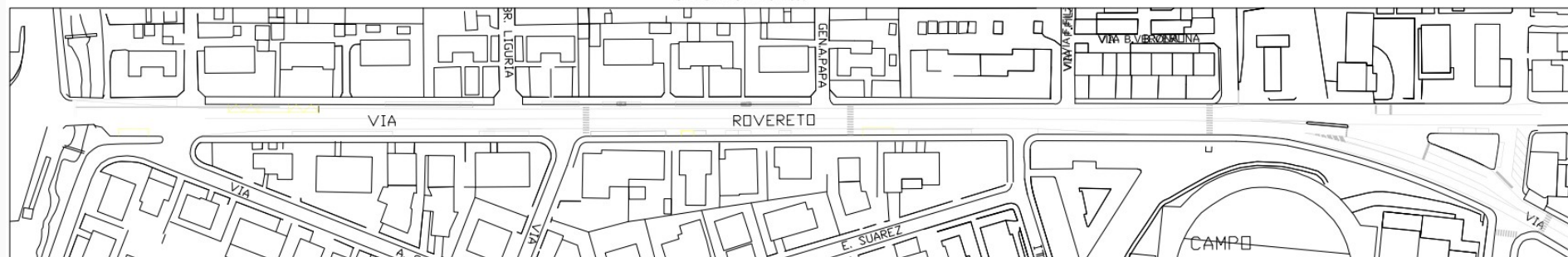

PROGETTO s. 1:500



**PLANIMETRIA INTERVENTO IN VIA ROVERETO**





# COMUNE DI SCHIO

## PROGRAMMA LAVORI PUBBLICI 2013

71



### INTERVENTI PREVISTI

#### VIA SS. TRINITA':

- fresatura del conglomerato bituminoso ammalorato nel tratto di Via SS. Trinità compreso tra Piazzale Divisione Acqui e Via Dei Nogarola e posa di nuovo strato di collegamento (bynder) e tappeto d'usura ad aderenza migliorata, realizzato in bitume modificato con polimeri (tipo Splittmastix)
- rifacimento della segnaletica orizzontale con ricavo delle due corsie monodirezionali ai lati della strada della larghezza di circa ml 1,30, mantenendo invariati i posti auto esistenti.
- in direzione di Santorso, dopo l'intersezione con Via Cimabue, la corsia ciclabile salirà sul marciapiede di larghezza pari a ml 3,00 diventando così un percorso ciclo-pedonale contiguo





The image displays three horizontal sections of a technical urban planning drawing, likely a street layout or site plan. The drawing is oriented horizontally, with the top section showing a street intersection and the bottom section showing a street layout with various colored zones and pedestrian paths.

The drawing includes several key elements:

- Streets:** The main street is labeled "VIA S. MARTINO" at the top. Other streets shown include "VIA S. GIOVANNI" and "VIA S. PIETRO".
- Colored Zones:** The drawing features various colored zones, including yellow, blue, green, and red, which likely represent different land use categories or planning zones.
- Pedestrian Paths:** Pedestrian paths are indicated by dashed lines and arrows, showing the flow of foot traffic.
- Building Footprints:** Building footprints are shown as grey rectangular shapes, representing the existing or planned structures along the street.
- Labels and Annotations:** Various labels and annotations are present, including "VIA S. MARTINO", "VIA S. GIOVANNI", "VIA S. PIETRO", and "VIA S. MARTINO" (repeated).

The drawing is a technical representation of an urban planning project, showing the layout of a street and the surrounding areas, including pedestrian paths and building footprints.

## PLANIMETRIA INTERVENTO IN VIA SS. TRINITA'



## ***VARIANTE S.P. 46 – INCARICO DI PROGETTAZIONE***

TIPOLOGIA LAVORI:

**PROGETTAZIONE**

IMPORTO COMPLESSIVO INCARICO:

**€ 200.000,00**

IMPORTO LAVORI:

**Da definire**

MODALITA' DI FINANZIAMENTO:

**Contributo**

PROGETTAZIONE:

**Esterna**

RESPONSABILE DEL PROCEDIMENTO:

**Ing. Alessio Basilisco**





# COMUNE DI SCHIO

## PROGRAMMA LAVORI PUBBLICI 2013

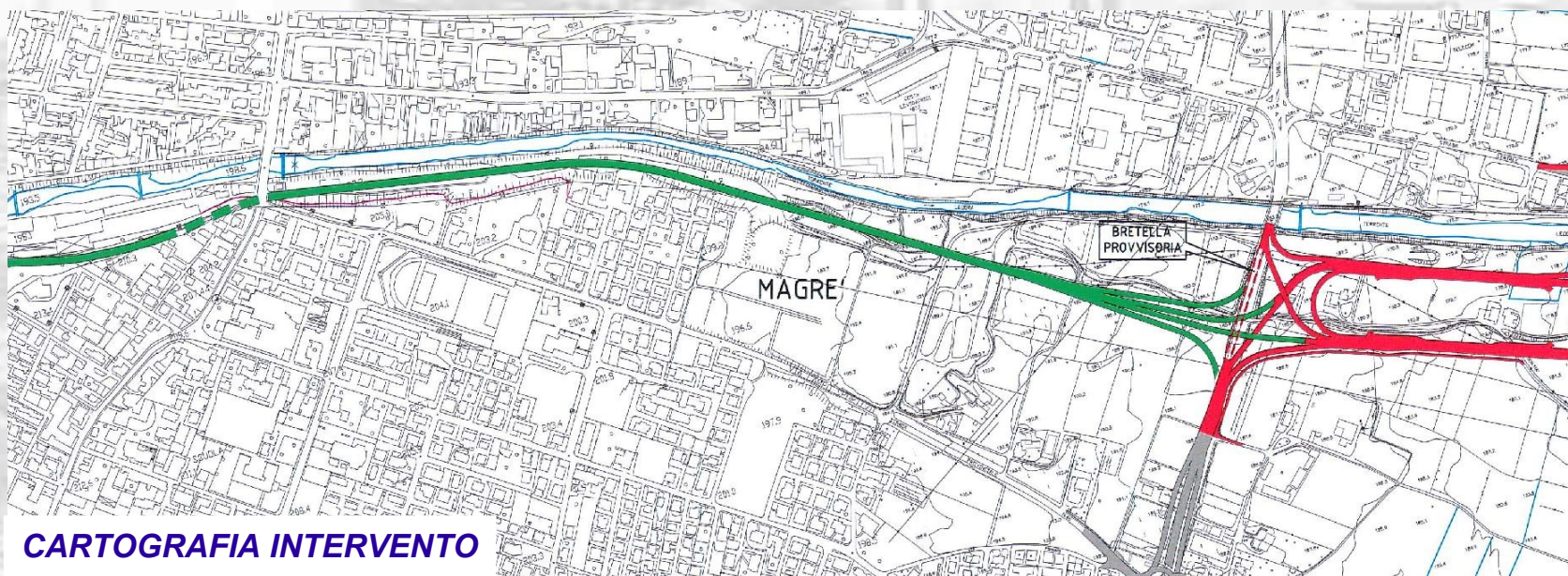
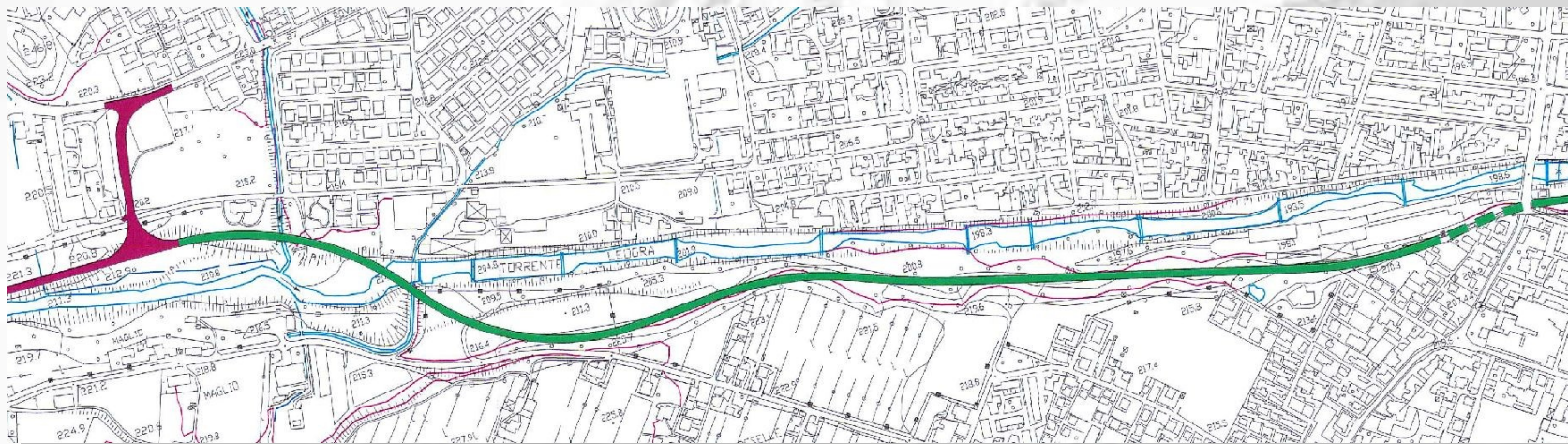

**CARTOGRAFIA INTERVENTO**





## **COMPLETAMENTO ILLUMINAZIONE PUBBLICA – STRALCIO 19**

TIPOLOGIA LAVORI:	NUOVA COSTRUZIONE
IMPORTO COMPLESSIVO PROGETTO:	€ 50.000,00
IMPORTO LAVORI:	€ 40.000,00
MODALITA' DI FINANZIAMENTO:	Oneri urbanizz.
PROGETTAZIONE:	Settore 04
RESPONSABILE DEL PROCEDIMENTO:	ing. Alessio Basilisco



### INTERVENTI PREVISTI

- Rinnovamento apparecchi luminosi per il contenimento dell'inquinamento luminoso e riduzione dei consumi energetici (L. R. 17/2009)
- Sostituzione di pali e/o sostegni esistenti che risultano essere deteriorati e/o ritenuti meccanicamente non sicuri
- Sostituzione dei cavi elettrici deteriorati
- Riorganizzazione, razionalizzazione ed adeguamento alla normativa vigente delle linee di alimentazione e dei rispettivi quadri elettrici generali e secondari.





## ***RESTAURO CONSERVATIVO ALLOGGI COMUNALI***

TIPOLOGIA LAVORI:

**MANUTENZIONE**

IMPORTO COMPLESSIVO PROGETTO:

€ 50.000,00

IMPORTO LAVORI:

€ 44.600,00

MODALITA' DI FINANZIAMENTO:

Entrata

PROGETTAZIONE:

Settore 04

RESPONSABILE DEL PROCEDIMENTO:

geom. Marino Stella



# COMUNE DI SCHIO

## PROGRAMMA LAVORI PUBBLICI 2013

78



### INTERVENTI PREVISTI

- Alloggi in Via Marin Sanudo 22 - int. 4 e int. 6, e in via Verdi 29 – int. 1:
- lucidatura dei pavimenti in graniglia di marmo
- Rifacimento del bagno
- Posa di nuovi serramenti interni in legno
- rifacimento linee elettriche con un nuovo quadro di alimentazione
- revisione dell'impianto di riscaldamento con la sostituzione dei radiatori con altri elementi scaldanti in acciaio.
- tinteggiatura con due mani di tinta semilavabile







## ***SICUREZZA DEL TERRITORIO E PROTEZIONE CIVILE MANUTENZIONE SEDE PROTEZIONE CIVILE***

TIPOLOGIA LAVORI:

**MANUTENZIONE**

IMPORTO COMPLESSIVO PROGETTO:

€ 50.000,00

IMPORTO LAVORI:

€ 40,000,00

MODALITA' DI FINANZIAMENTO:

Entrata

PROGETTAZIONE:

Settore04

RESPONSABILE DEL PROCEDIMENTO:

Ing. Alessio Basilisco



# COMUNE DI SCHIO

## PROGRAMMA LAVORI PUBBLICI 2013

80



### INTERVENTI PREVISTI

- **Garantire la continuità operativa della rete informatica del Comune di Schio in caso di calamità naturale come previsto dal Piano di Disaster Recovery, mediante l'individuazione di un sito di backup dati alternativo alla sede della Pasubio Tecnologia**
- **Collegamento di tale sito con fibra ottica alla rete comunale e installazione di server di backup dati**
- **Interventi manutentivi dell'immobile assegnato in uso al Comune di Schio, referente dell'ufficio unico della Protezione Civile Intercomunale.**







***CONSOLIDAMENTO MOVIMENTI FRANOSI  
EVENTI ALLUVIONALI OTTOBRE - NOVEMBRE  
2010 - COMPLETAMENTO***

TIPOLOGIA LAVORI:	MANUTENZIONE
IMPORTO COMPLESSIVO PROGETTO:	€ 150.000,00
IMPORTO LAVORI:	€ 110.000,00
MODALITA' DI FINANZIAMENTO:	Entrata
PROGETTAZIONE:	Esterna
RESPONSABILE DEL PROCEDIMENTO:	Ing. Alessio Basilisco



### INTERVENTI PREVISTI

- Interventi di ripristino smottamenti e dissesti stradali in alcune località collinari:
- Via Sila in località Monte Magrè, consistente nel cedimento della muratura a monte della strada, in pietrame a secco e a sostegno della strada laterale d'accesso alla contrà Lebena;
- via Capitello in località Piane di Schio, consistente nel cedimento della muratura a valle della strada stessa nei pressi del ristorante Belvedere;
- località Pianezze, consistente nel cedimento del versante a valle della strada stessa, nei pressi della contrada Gasparoni





## ***COMPLETAMENTO ARREDO URBANO E GIOCHI***

TIPOLOGIA LAVORI:

**MANUTENZIONE**

IMPORTO COMPLESSIVO PROGETTO:

€ 60.000,00

IMPORTO LAVORI:

€ 47.000,00

MODALITA' DI FINANZIAMENTO:

Oneri urbanizz.

PROGETTAZIONE:

Settore 04

RESPONSABILE DEL PROCEDIMENTO:

ing. Valerio Dellai



# COMUNE DI SCHIO

## PROGRAMMA LAVORI PUBBLICI 2013

84



### INTERVENTI PREVISTI

- monitoraggio delle attrezzature ludiche nei vari parchi gioco
- ripristino eventuali danni alle strutture ludiche
- messa in sicurezza delle stesse







## ***ENERGIE RINNOVABILI E RISPARMIO ENERGETICO NEGLI EDIFICI COMUNALI***

TIPOLOGIA LAVORI:

**MANUTENZIONE**

IMPORTO COMPLESSIVO PROGETTO:

€ 100.000,00

IMPORTO LAVORI:

€ 81.000,00

MODALITA' DI FINANZIAMENTO:

Entrata

PROGETTAZIONE:

Settore 04

RESPONSABILE DEL PROCEDIMENTO:

geom. Marino Stella



# COMUNE DI SCHIO

## PROGRAMMA LAVORI PUBBLICI 2013

86



### INTERVENTI PREVISTI

- installazione di un impianto fotovoltaico dimensionato a 41.4 kWp su parte della copertura dei Magazzini Comunali in via Cementi;
- l'impianto sarà composto da 180 pannelli fotovoltaici ognuno da 230 Wp, e garantirà una produzione annua dell'ordine dei 42.000 kWh;
- L'impianto permetterà di autoconsumare istantaneamente la produzione elettrica fotovoltaica e, secondo il D.M. 05.07.2012 ancora vigente, ricevere un'incentivazione onnicomprensiva per i primi 20 anni;
- Contestualmente all'installazione dell'impianto fotovoltaico verrà bonificata la copertura costituita di materiale in cemento-amianto con un incremento della tariffa incentivante;
- L'intervento rientra nelle azioni pianificate nel PAES del Comune di Schio, e permetterà di evitare l'immissione in atmosfera di circa 20 tonnellate annue di CO<sub>2</sub>.

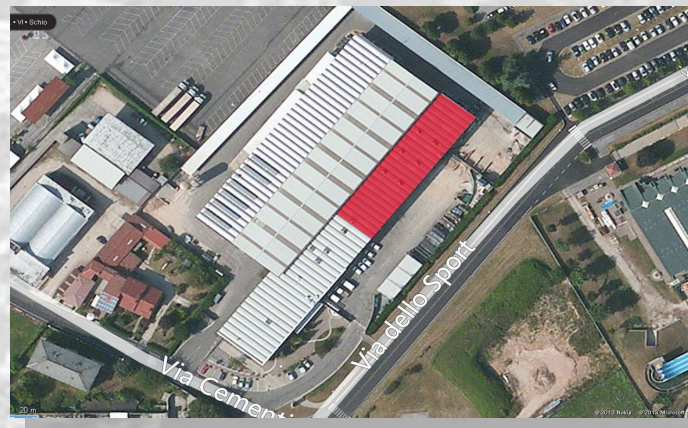





## ***RECUPERO E GESTIONE BOSCHI (PIANO DI RIASSETTO 2008-2020)***

TIPOLOGIA LAVORI:

**MANUTENZIONE**

IMPORTO COMPLESSIVO PROGETTO:

€ 50.000,00

IMPORTO FINANZIATO 2012:

€ 37.195,40

MODALITA' DI FINANZIAMENTO:

Entrata

PROGETTAZIONE:

Settore 04

RESPONSABILE DEL PROCEDIMENTO:

ing. Valerio Dellai



### INTERVENTI PREVISTI

- L'area interessata è quella della compresa B - Boschi del Tretto, e riguarda alcune proprietà comunali situate sul monte Novegno (part. 12 del piano di Riassetto) - quota m. 1.500 - e a San Rocco e a San Ulderico (n. 2 aree della part. 16) - quota m. 800 -
- Gli interventi comportano diradamenti in fustaie a densità colma, in boschi con funzione protettiva
- Finalità degli interventi:
  - favorire la conversione dei boschi con prevalente funzione protettiva e ambientale a tipi forestali più resistenti ai forti venti, eccessivo carico da neve, etc.;
  - favorire una maggiore stabilità meccanica dell'albero;
  - aumentare la polistratificazione del popolamento arboreo con conseguente aumento della resistenza collettiva del bosco agli schianti da vento.

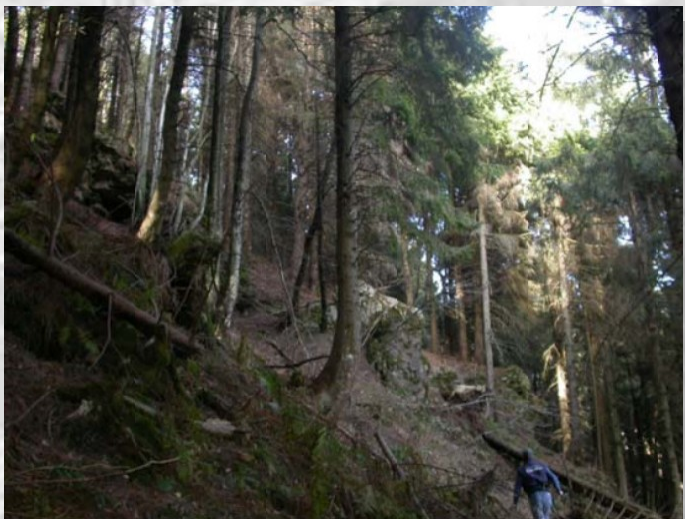
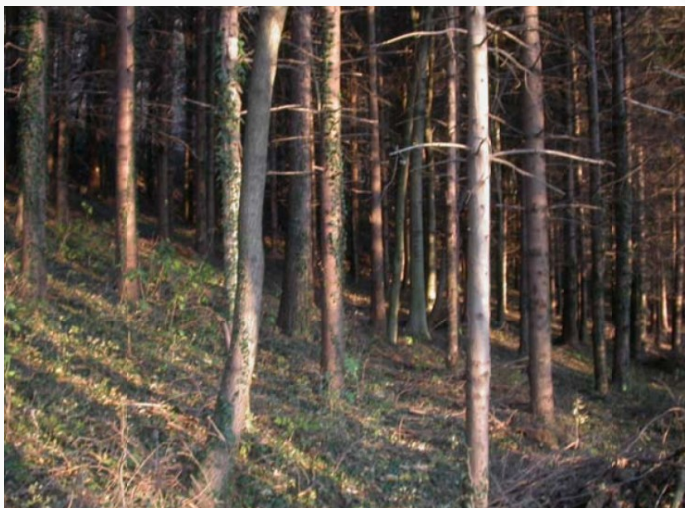





## ***AREE VERDI NEI QUARTIERI***

TIPOLOGIA LAVORI:

**MANUTENZIONE**

IMPORTO COMPLESSIVO PROGETTO:

€ 33.000,00

IMPORTO LAVORI:

€ 21.703,48

MODALITA' DI FINANZIAMENTO:

Oneri urbanizz.

PROGETTAZIONE:

Settore 04

RESPONSABILE DEL PROCEDIMENTO:

ing. Valerio Dellai

### INTERVENTI PREVISTI

- Sistemazione a verde di area adibita a passeggio cani presso parco in loc. Valletta







## ***MANUTENZIONI ASILI NIDO***

TIPOLOGIA LAVORI:

**MANUTENZIONE**

IMPORTO COMPLESSIVO PROGETTO:

€ 38.000,00

IMPORTO LAVORI:

€ 30.850,00

MODALITA' DI FINANZIAMENTO:

Entrata

PROGETTAZIONE:

Settore 04

RESPONSABILE DEL PROCEDIMENTO:

geom. Marino Stella



### INTERVENTI PREVISTI

- **Asilo Nido Bambi di via Baratto:**
  - ◆ Installazione di porte REI sul vano scala interno al piano terra e primo
  - ◆ Implementazione impianto illuminazione emergenza
  - ◆ Adeguamento e modifiche impianti elettrico / rilevazione e gas metano
  - ◆ Opere murarie varie



- **Asilo Nido "Peter Pan" di via Mantova:**
  - ◆ Realizzazione di un impianto di ventilazione meccanica ai fini antincendio del magazzino al piano interrato
  - ◆ Installazione di porte REI sui locali piano interrato
  - ◆ Implementazione impianto illuminazione emergenza
  - ◆ Adeguamento e modifiche impianti elettrico / rilevazione e gas metano
  - ◆ Opere murarie varie





## ***CIMITERO DI SCHIO – RESTAURO CONSERVATIVO***

TIPOLOGIA LAVORI:

**MANUTENZIONE**

IMPORTO COMPLESSIVO PROGETTO:

€ 50.000,00

IMPORTO LAVORI:

€ 44.500,00

MODALITA' DI FINANZIAMENTO:

Entrata

PROGETTAZIONE:

Settore 04

RESPONSABILE DEL PROCEDIMENTO:

geom. Marino Stella



# COMUNE DI SCHIO

## PROGRAMMA LAVORI PUBBLICI 2013



### INTERVENTI PREVISTI (cimitero di Schio)

- installazione di un elevatore, in modo da consentire l'accesso al piano seminterrato alle persone che presentano difficoltà nel salire e scendere le scale esistenti
- messa in quota dei cordoli in porfido di delimitazione dei campi di sepoltura







# COMUNE DI SCHIO

## PROGRAMMA LAVORI PUBBLICI 2013

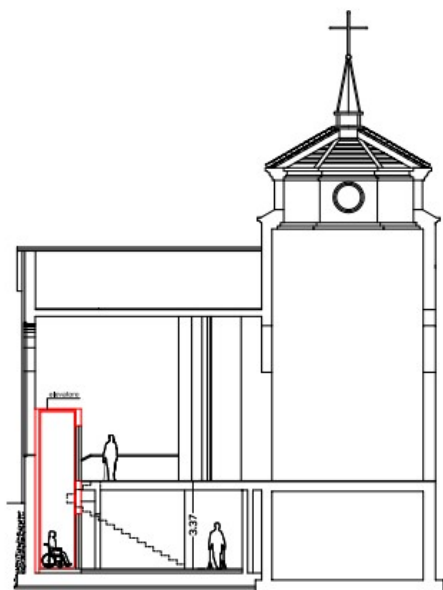

Sezione  
scala 1:100

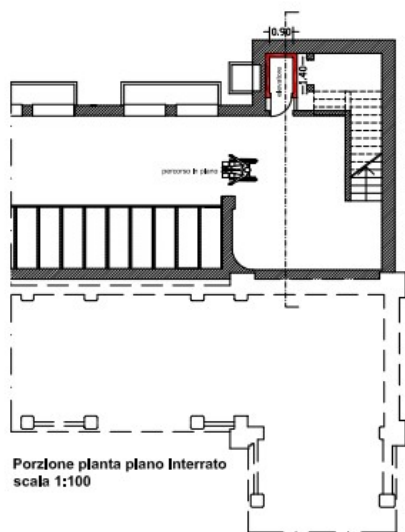

Porzione pianta piano interrato  
scala 1:100

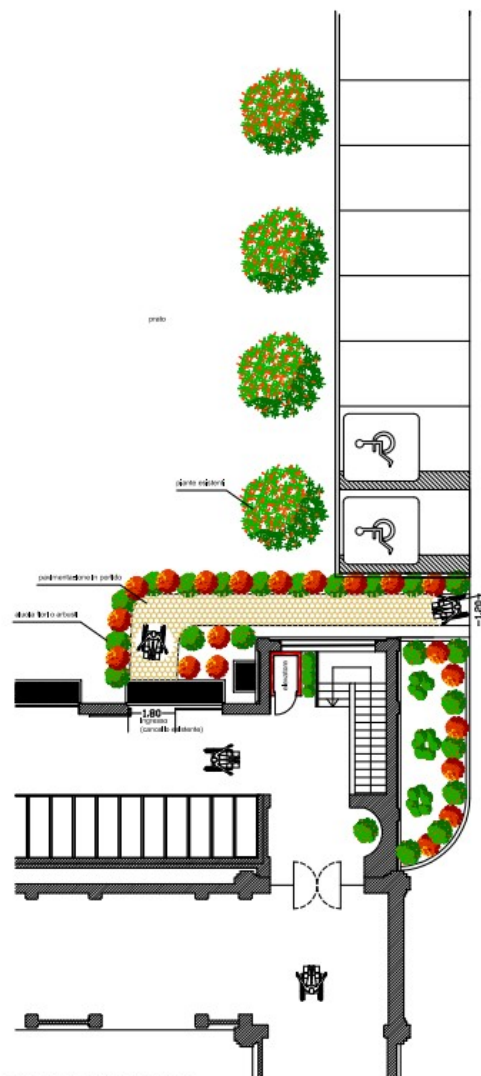

**PLANIMETRIA INTERVENTO**

**INTERVENTO DI  
INSTALLAZIONE  
ELEVATORE**



## ***TANGENZIALE SUD – VIA MAESTRI DEL LAVORO - COMPLETAMENTO***

TIPOLOGIA LAVORI:

**NUOVA COSTRUZIONE**

IMPORTO COMPLESSIVO PROGETTO:

€ 200.000,00

IMPORTO LAVORI:

€ 160.000,00

MODALITA' DI FINANZIAMENTO:

Entrata

PROGETTAZIONE:

**ESTERNA**

RESPONSABILE DEL PROCEDIMENTO:

**Ing. Alessio Basilisco**





# COMUNE DI SCHIO

## PROGRAMMA LAVORI PUBBLICI 2013

97



### INTERVENTI PREVISTI

- Realizzazione bretella di raccordo tra il primo stralcio di via Maestri del Lavoro e l'innesto alla variante ex S.S. n. 349: opere di completamento.





# COMUNE DI SCHIO

## PROGRAMMA LAVORI PUBBLICI 2013

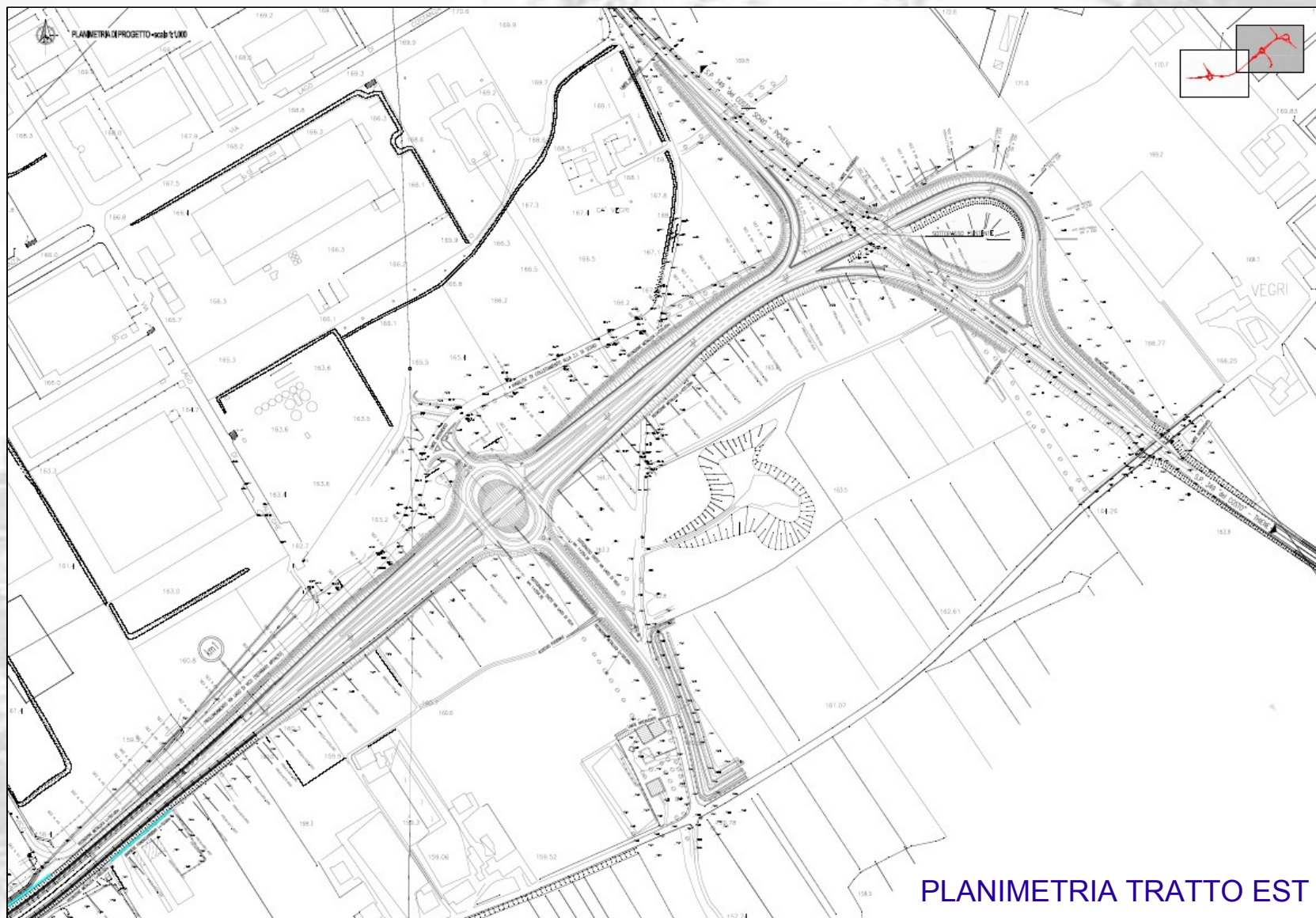

PLANIMETRIA TRATTO EST



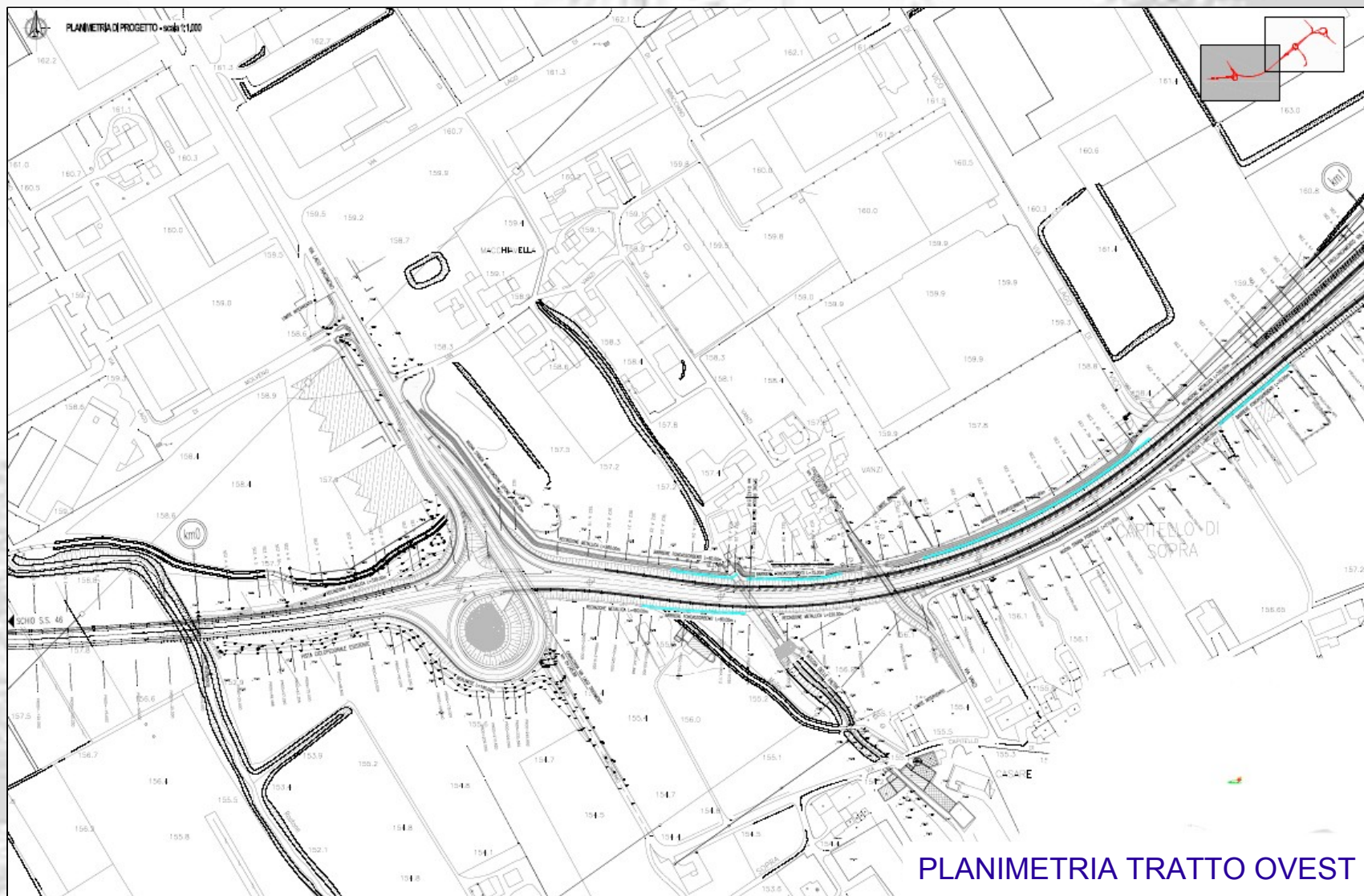



# PROGRAMMA LAVORI PUBBLICI 2013

---

*Si ringrazia per l'attenzione*